

Схема расположения листов

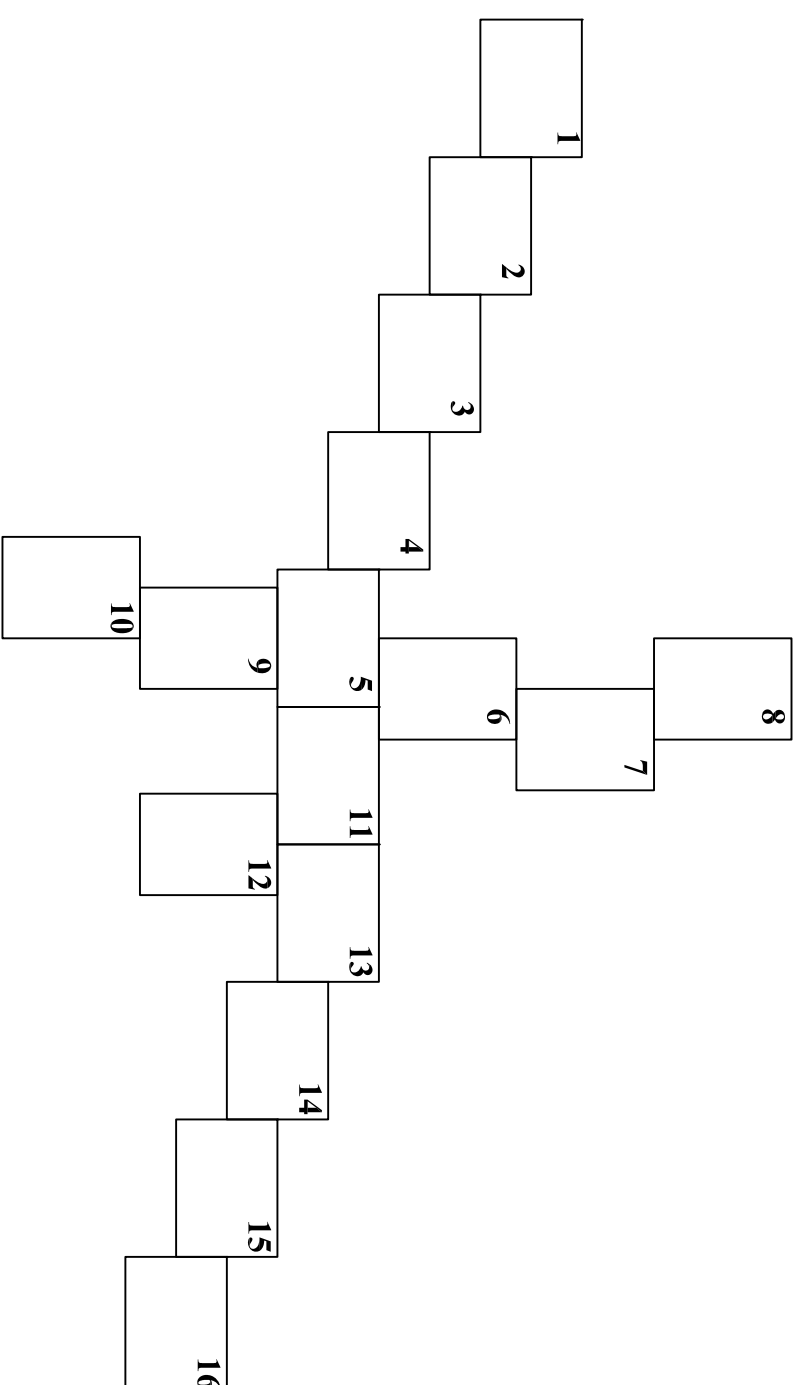

Перечень характерных точек

Описание местоположения границ публичного сервитута

Кадастровые номера земельных участков

В отношении которых испрашивается публичный сервитут: 25:04:040017:159 25:04:040017:206
 25:04:040018:24 25:04:040018:831 25:04:040018:854 25:04:040018:855 25:04:040018:859
 25:04:040018:860 25:04:040018:861 25:04:040020:4 25:04:040020:22 25:04:040020:30 25:04:040021:25
 25:04:040021:26 25:04:040021:54 25:04:040021:73 25:04:040022:41 25:04:040022:140
 25:04:040022:384 25:04:040022:609 25:04:040022:614 25:04:040027:24 25:04:040027:173
 25:04:040027:181 25:04:040027:192 25:04:040027:193 25:04:040027:399 25:04:040028:37
 25:04:040028:44 25:04:040028:46 25:04:040028:117 25:04:040028:136 25:04:040028:183
 25:04:040028:184 25:04:040031:98 25:04:040031:125 25:04:040031:213 25:04:040031:501
 25:04:040032:21 25:04:040032:152 25:04:040037:5 25:04:040037:90

Метод определения координат характерных точек: геодезический метод со средней квадратической погрешностью 0.1 м.

Система координат: МСК 25, зона 2

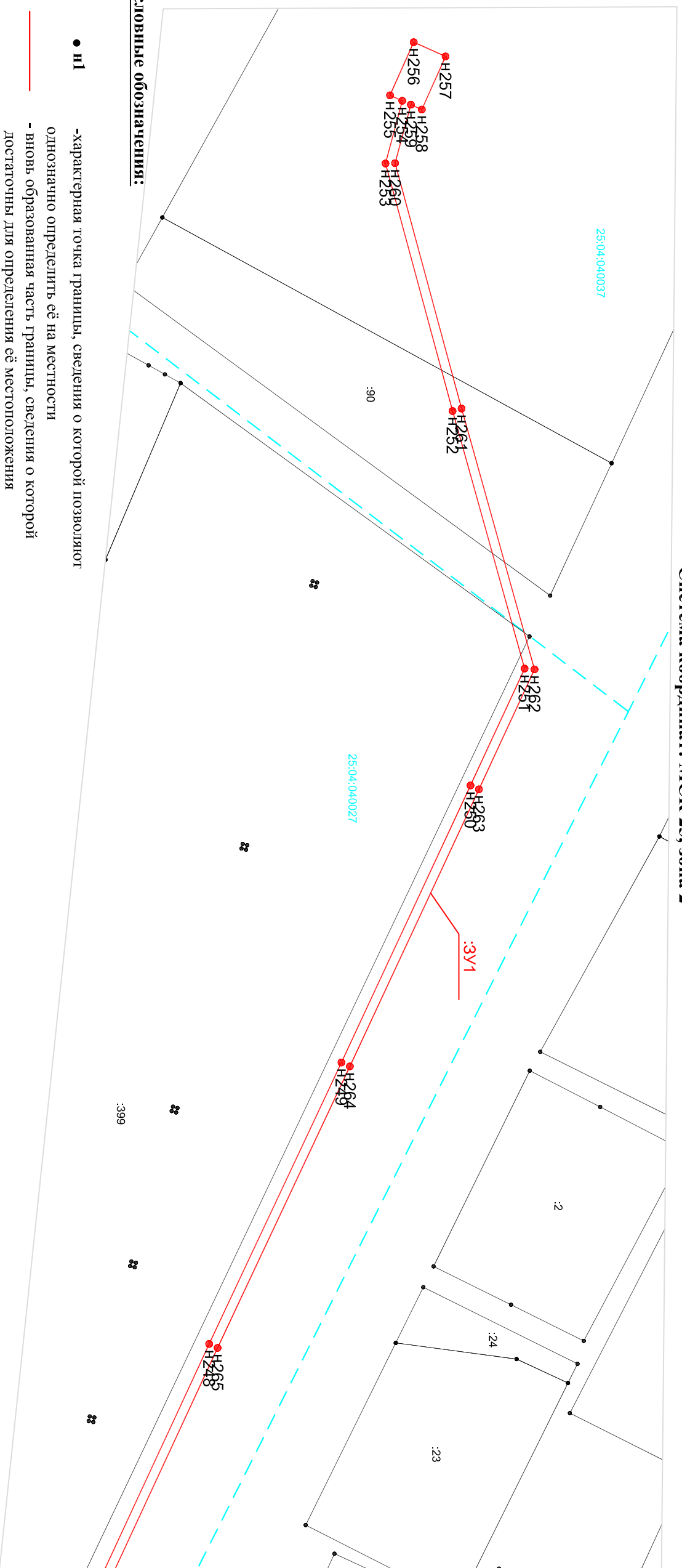

Обозначение характерных точек границ	Координаты, м		
	X	Y	Z
Н1	486058.3	2406258.3	
Н2	486041	2406286.26	
Н3	486039.52	2406286.86	
Н4	486037.53	2406286.65	
Н5	486035.68	2406286.1	
Н6	487986.83	2406297.22	
Н7	487367.09	2406309.44	
Н8	487935.73	2406332.83	
Н9	487302.87	2406366.04	
Н10	487954.54	2406413.82	
Н11	487606.07	2406407.23	
Н12	487762.7	2406401.32	
Н13	487704.58	2406398.72	
Н14	487703.36	2406399.2	
Н15	487702.72	2406399.62	
Н16	487702.56	2406400.11	
Н17	487702.61	2406401.02	
Н18	487711.44	2406453.73	
Н19	487719.18	2406454.4	
Н20	487716.25	2406464.21	
Н21	487710.4	2406463.67	
Н22	487710.96	2406465.63	
Н23	487710.48	2406459.78	
Н24	487708.32	2406456.05	
Н25	487699.31	2406398.35	
Н26	487655.01	2406394.33	
Н27	487600.02	2406389.66	
Н28	487551.7	2406381.67	
Н29	487513.12	2406376.54	
Н30	487472.7	2406370.01	
Н31	487436.5	2406363.79	
Н32	487371.92	2406351.41	
Н33	487322.3	2406342.1	
Н34	487267.93	2406331.81	
Н35	487220.34	2406323.44	
Н36	487158.7	2406311.26	
Н37	487105.76	2406301.08	
Н38	487054.64	2406289.85	
Н39	487008.24	2406280.34	
Н40	486966.34	2406307.08	
Н41	486906.12	2406331.36	
Н42	486824.84	2406350.61	
Н43	486963.44	2406431.75	
Н44	486967.76	2406427.57	
Н45	486967.18	2406427.28	
Н46	486966.07	2406423.5	
Н47	486972.71	2406425.33	
Н48	486970.87	2406429.13	
Н49	486966.65	2406428.62	
Н50	486963.36	2406434.59	
Н51	486923.82	2406392.46	
Н52	486997.75	2406447.04	
Н53	486970.51	2406503.9	
Н54	486920.59	2406608.86	
Н55	486794.82	2406662.06	
Н56	486775.65	2406702.42	
Н57	486756.36	2406742.86	
Н58	486734.64	2406787.66	
Н59	486676.51	2406773.12	
Н60	486624.72	2406759.81	
Н61	486609.63	2406795.73	
Н62	486589.6	2406842.84	
Н63	486570.84	2406867.4	
Н64	486517.91	2406883.21	
Н65	486514.94	2406879.41	
Н66	486510.66	2406876.79	
Н68	486510.86	2406878.02	
Н69	486503.58	2406879.86	
Н70	486470.65	2406898.19	

Условные обозначения:

- Н1 - характеристная точка границы, сведения о которой позволяют однозначно определить её на местности
- вновь образованная часть границы, сведения о которой достаточны для определения её местоположения
- существующая часть границы, имеющаяся в ЕГРН сведения о которой достаточны для определения её местоположения
- ось проектируемого сооружения
- граница кадастрового квартала
- зона специальная урбанистическая
- обозначение земельного участка
- обозначение кадастрового квартала

М 1:1000

25:04:040027

25:04:040037

25:04:040027

Перечень характерных точек

H71	488432.27	2408919.63
H72	488404.3	2408934.81
H73	488378.84	2408961.08
H74	488342.98	2408993.22
H75	488317.5	2407017.09
H76	488281.83	2407061.42
H77	488231.76	2407073.83
H78	488211.37	2407153.02
H79	488203	2407206.01
H80	488196.23	2407252.93
H81	488187.22	2407311.28
H82	488180.19	2407356.49
H83	488175.07	2407384
H84	488174.84	2407384.72
H85	488169.76	2407383.11
H86	488170.92	2407349.46
H87	488176	2407361.08
H88	488175.88	2407382.08
H89	488178.83	2407393.5
H90	488185.24	2407310.98
H91	488194.26	2407262.63
H92	488201.02	2407205.72
H93	488209.41	2407182.82
H94	488230.13	2407072.18
H95	488280.7	2407059.64
H96	488316.03	2407075.73
H97	488341.61	2406991.77
H98	488375.46	2406969.82
H99	488403.11	2406933.18
H100	488431.3	2406917.78
H101	488469.88	2406896.44
H102	488502.84	2406877.98
H103	488511.34	2406875.84
H104	488511.71	2406874.13
H105	488515.81	2406874.88
H106	488515.5	2406876.87
H107	488518.96	2406881.28
H108	488568.66	2406865.3
H109	488587.67	2406842.31
H110	488577.88	2406824.81
H111	488579.02	2406821.06
H112	488577.82	2406820.52
H113	488579.56	2406816.55
H114	488583.6	2406818.32
H115	488581.84	2406822.3
H116	488580.86	2406821.87
H117	488580.06	2406824.68
H118	488588.66	2406830.87
H119	488607.79	2406794.95
H120	488623.64	2406767.44

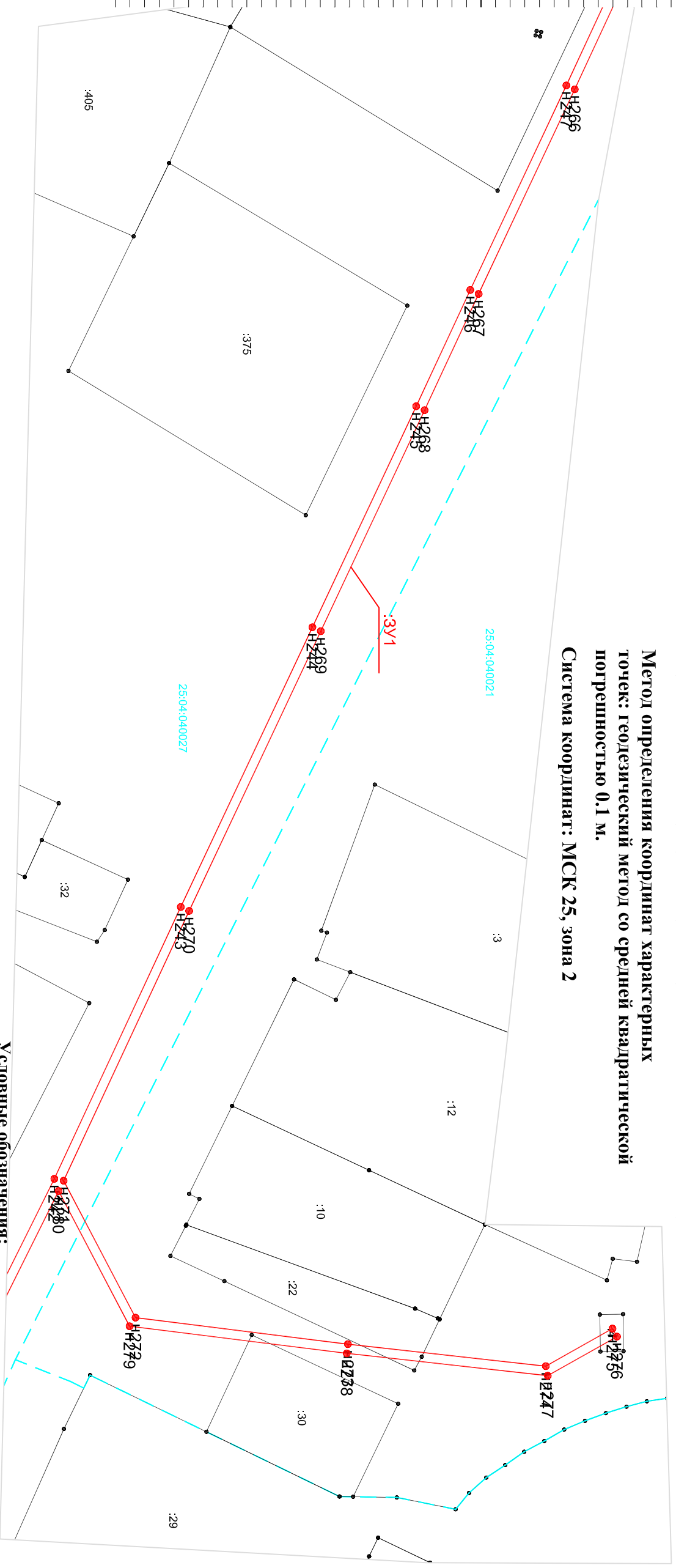

Кадастровые номера земельных участков
 В отношении которых испрашивается публичный сервитут: 25:04:040017:159 25:04:040017:206
 25:04:040018:24 25:04:040018:831 25:04:040018:854 25:04:040018:855 25:04:040018:859
 25:04:040018:860 25:04:040018:861 25:04:040020:4 25:04:040020:22 25:04:040020:30 25:04:040021:25
 25:04:040021:26 25:04:040021:54 25:04:040021:73 25:04:040022:41 25:04:040022:140
 25:04:040022:384 25:04:040022:609 25:04:040022:614 25:04:040027:24 25:04:040027:173
 25:04:040027:181 25:04:040027:192 25:04:040027:193 25:04:040027:399 25:04:040028:37
 25:04:040028:44 25:04:040028:46 25:04:040028:117 25:04:040028:136 25:04:040028:183
 25:04:040028:184 25:04:040031:98 25:04:040031:125 25:04:040031:213 25:04:040031:501
 25:04:040032:21 25:04:040032:152 25:04:040037:5 25:04:040037:90

Метод определения координат характерных точек: геодезический метод со средней квадратической погрешностью 0.1 м.

Система координат: МСК 25, зона 2

Условные обозначения:

- H1 - характеристная точка границы, сведения о которой позволяют однозначно определить её на местности
- - вновь образованная часть границы, сведения о которой достаточны для определения её местоположения
- - существующая часть границы, имеющаяся в ЕГРН сведения о которой достаточны для определения её местоположения
- - граница кадастрового квартала
- - зона специальная учтенная
- :3V1 - обозначение земельного участка
- 25:04:040027 - обозначение кадастрового квартала

Перечень характерных точек

н121	486877	2406771,18
н122	486733,54	2406785,52
н123	486754,56	2406741,8
н124	486773,84	2406701,56
н125	486793,02	2406661,2
н126	486818,78	2406607,8
н127	486868,18	2406504,13
н128	486815,66	2406490,22
н129	486783,26	2406437,65
н130	486759,02	2406421,12
н131	486723,1	2406388,82
н132	486681,95	2406363,41
н133	486633,46	2406360,64
н134	486591,84	2406328,3
н135	486540,12	2406355,46
н136	486538,24	2406355,29
н137	486535,28	2406352,21
н138	486536,32	2406356,17

Описание местоположения границ публичного сервитута

Кадастровые номера земельных участков
в отношении которых испрашивается публичный сервитут: 25:04:040017:159 25:04:040017:206
25:04:040018:24 25:04:040018:831 25:04:040018:854 25:04:040018:855 25:04:040018:859
25:04:040018:860 25:04:040018:861 25:04:040020:4 25:04:040020:22 25:04:040020:30 25:04:040021:25
25:04:040021:26 25:04:040021:54 25:04:040021:73 25:04:040022:41 25:04:040022:140
25:04:040022:384 25:04:040022:609 25:04:040022:614 25:04:040027:24 25:04:040027:173
25:04:040027:181 25:04:040027:192 25:04:040027:193 25:04:040027:399 25:04:040028:183
25:04:040028:44 25:04:040028:46 25:04:040028:117 25:04:040028:136 25:04:040028:183
25:04:040028:184 25:04:040031:98 25:04:040031:125 25:04:040031:213 25:04:040031:501
25:04:040032:21 25:04:040032:152 25:04:040037:5 25:04:040037:90

Метод определения координат характерных

точек: геодезический метод со средней квадратической погрешностью 0,1 м.

Система координат: МСК 25, зона 2

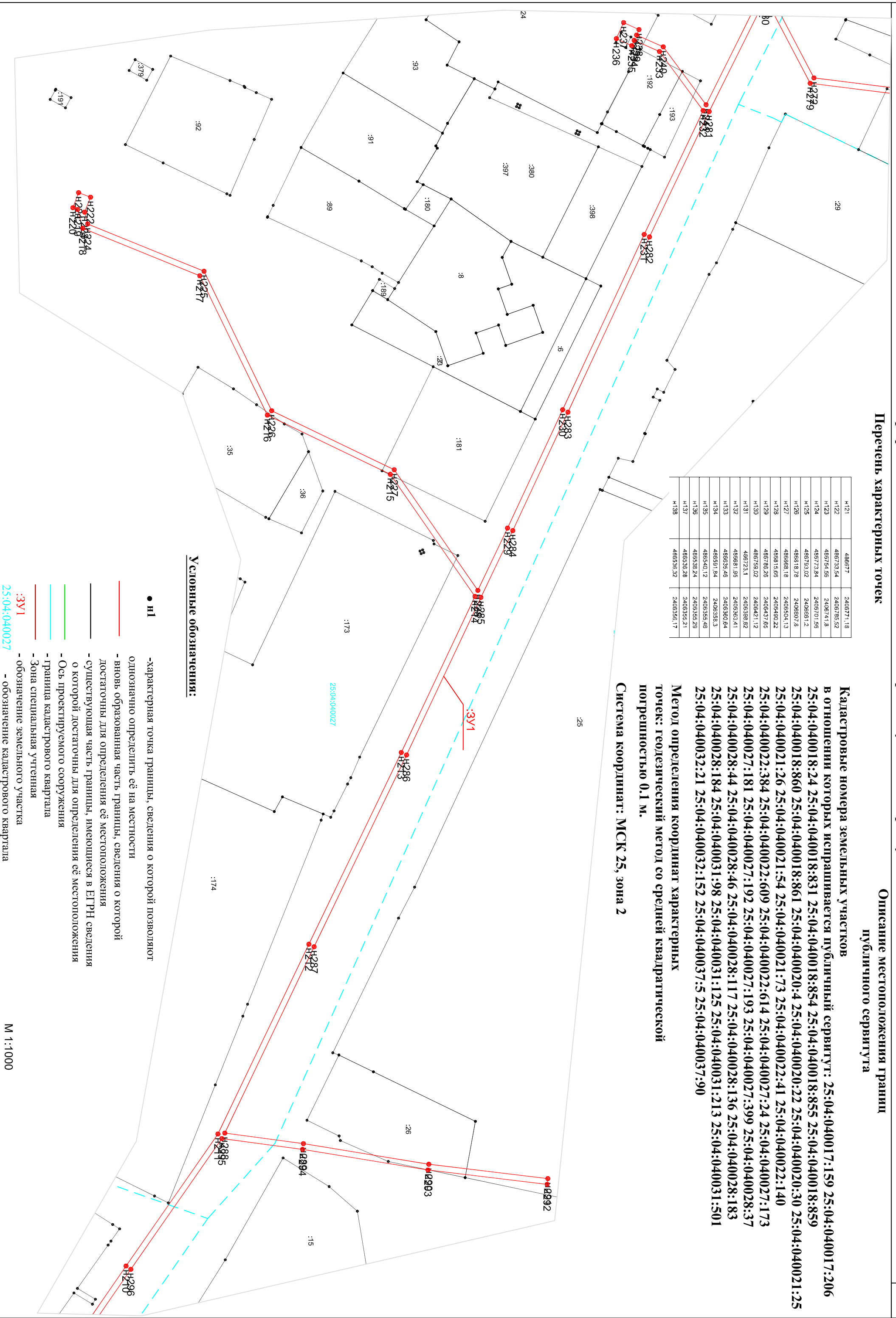

Условные обозначения:

- н1 -характерная точка границы, сведения о которой позволяют однозначно определить её на местности
- - вновь образованная часть границы, сведения о которой достаточны для определения её местоположения
- - существующая часть границы, имеющиеся в ЕГРН сведения о которой достаточны для определения её местоположения
- - Ось проектируемого сооружения
- - граница кадастрового квартала
- - Зона специальная уреченная
- - обозначение земельного участка
- - обозначение кадастрового квартала

М 1:1000

Описание местоположения границ публичного сервитута

Кадастровые номера земельных участков
в отношении которых испрашивается публичный сервитут: 25:04:040017:159 25:04:040017:206
25:04:040018:24 25:04:040018:831 25:04:040018:854 25:04:040018:855 25:04:040018:859
25:04:040018:860 25:04:040018:861 25:04:040020:4 25:04:040020:22 25:04:040020:30 25:04:040021:25
25:04:040021:26 25:04:040021:54 25:04:040021:73 25:04:040022:41 25:04:040022:140
25:04:040022:384 25:04:040022:609 25:04:040022:614 25:04:040027:24 25:04:040027:173
25:04:040027:181 25:04:040027:192 25:04:040027:193 25:04:040027:399 25:04:040028:37
25:04:040028:44 25:04:040028:46 25:04:040028:117 25:04:040028:136 25:04:040028:183
25:04:040028:184 25:04:040031:98 25:04:040031:125 25:04:040031:213 25:04:040031:501
25:04:040032:21 25:04:040032:152 25:04:040037:5 25:04:040037:90

Перечень характерных точек

Метод определения координат характерных точек: геодезический метод со средней квадратической погрешностью 0,1 м.

Система координат: МСК 25, зона 2

n139	486392,08	2406356,31
n140	486391,93	2406352,08
n141	486386,17	2406361,93
n142	486336,21	2406353,2
n143	486336,38	2406353,29
n144	486340,3	2406353,47
n145	486391,95	2406356,3
n146	486335,58	2406358,64
n147	486882,74	2406361,45
n148	486724,29	2406397,21
n149	486760,07	2406419,42
n150	486787,75	2406436,21
n151	486817	2406488,51
n152	486869,06	2406502,29
n153	486895,95	2406446,18
n154	486922,88	2406390,2
n155	486964,62	2406330,14
n156	486964,8	2406305,81
n157	487007,06	2406278,63
n158	487036,89	2406238,1
n159	487096,9	2406196,91
n160	487098,97	2406152,21
n161	487129,66	2406109,64
n162	487161,19	2406063,78
n163	487098,86	2406043,5
n164	487039,84	2406023,2
n165	486994,02	2406007,7
n166	486918,36	2405984,46
n167	486895,29	2405976,62
n168	486830,06	2405953,79
n169	486781,81	2405940,2
n170	486725,64	2405924,38
n171	486686,23	2405912,96
n172	486648,26	2405902,08
n173	486643,54	2405900,75
n174	486639,24	2405897,78
n175	486638,71	2405898,65

Условные обозначения:

- n1 - характерная точка границы, сведения о которой позволяют однозначно определить её на местности
- вновь образованная часть границы, сведения о которой достаточны для определения её местоположения
- существующая часть границы, имеющиеся в ЕГРН сведения о которой достаточны для определения её местоположения
- Ось проектируемого сооружения
- граница кадастрового квартала
- Зона специальной учтенная
- обозначение земельного участка
- обозначение кадастрового квартала

М 1:1000

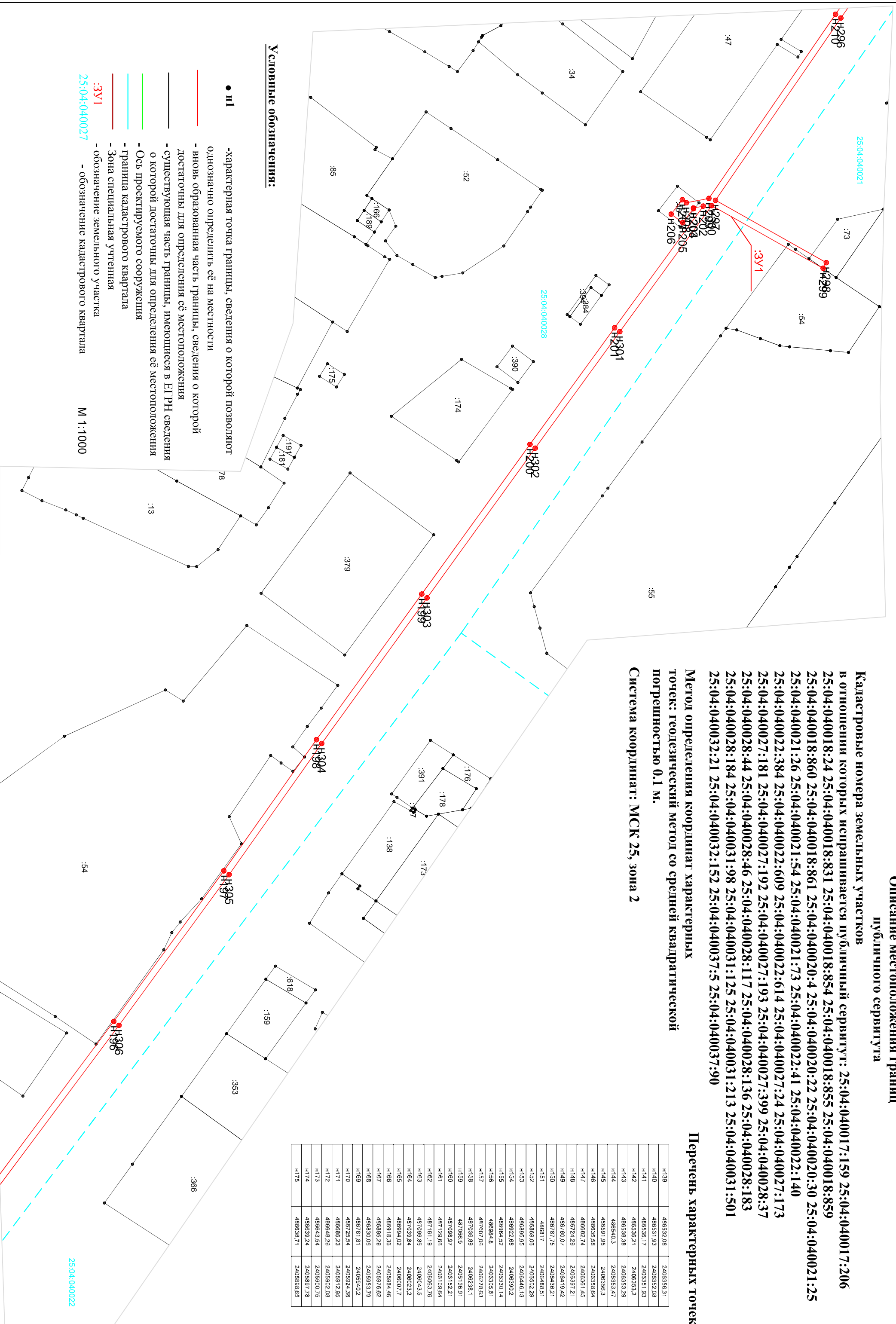

25:04:040022

Описание местоположения границ публичного сервитута

Кадастровые номера земельный участков
 В отношении которых испрашивается публичный сервитут: 25:04:040017:159 25:04:040017:206
 25:04:040018:24 25:04:040018:831 25:04:040018:854 25:04:040018:855 25:04:040018:859
 25:04:040018:860 25:04:040018:861 25:04:040020:4 25:04:040020:22 25:04:040020:30 25:04:040021:25
 25:04:040021:26 25:04:040021:54 25:04:040021:73 25:04:040022:41 25:04:040022:140
 25:04:040022:384 25:04:040022:609 25:04:040022:614 25:04:040027:24 25:04:040027:173
 25:04:040027:181 25:04:040027:192 25:04:040027:193 25:04:040027:399 25:04:040028:37
 25:04:040028:44 25:04:040028:46 25:04:040028:117 25:04:040028:136 25:04:040028:183
 25:04:040028:184 25:04:040031:98 25:04:040031:125 25:04:040031:213 25:04:040031:501
 25:04:040032:21 25:04:040032:152 25:04:040037:5 25:04:040037:90

Метод определения координат характерных точек: геодезический метод со средней квадратической погрешностью 0.1 м.

Система координат: МСК 25, зона 2

Перечень характерных точек

n176	486834.17	2405895.9
n177	486835.33	2405892.34
n178	486840.88	2405895.08
n179	486840.28	2405898.07
n180	486844.4	2405898.92
n181	486848.81	2405900.15
n182	486866.79	2405911.03
n183	486726.08	2405922.46
n184	486830.66	2405951.88
n186	486885.94	2405974.73
n187	486912.11	2405980.22
n188	486913.59	2405978.82
n189	486917.39	2405978.47
n190	486916.76	2405979.91
n191	486919.22	2405982.63
n192	486994.63	2406005.79
n193	487040.55	2406021.32
n194	487100.5	2406041.6
n195	487162.4	2406062.05
n196	487200.1	2406011.51
n197	487233.97	2405965.15
n198	487262.47	2405924.77
n199	487284.87	2405879.86
n200	487328.18	2405833.86
n201	487354.22	2405798
n202	487381.53	2405760.53
n203	487378.48	2405761.12
n204	487376.52	2405761.29
n205	487375.17	2405765.53
n206	487371.63	2405763
n207	487375.08	2405758.57
n208	487376.32	2405759.51
n209	487383.25	2405758.15
n210	487422.21	2405701.49
n211	487453.82	2405665.06
n212	487485.11	2405590.76
n213	487516.89	2405524.77
n214	487542.24	2405471.06
n215	487513.12	2405429.03
n216	487470.81	2405408.86
n217	487447.57	2405360.71
n218	487407.32	2405344.37
n219	487405.53	2405337.9
n220	487403.82	2405337.28
n221	487405.89	2405332.11
n222	487408.99	2405333.66
n223	487407.94	2405338.81
n224	487408.99	2405342.88
n225	487448.03	2405359.15
n226	487472.31	2405407.19
n227	487514.48	2405427.48
n228	487543.23	2405468.98
n229	487563.45	2405447.56
n230	487572.41	2405408.61
n231	487600.47	2405346.48
n232	487620.76	2405303.87
n233	487605.73	2405283.53

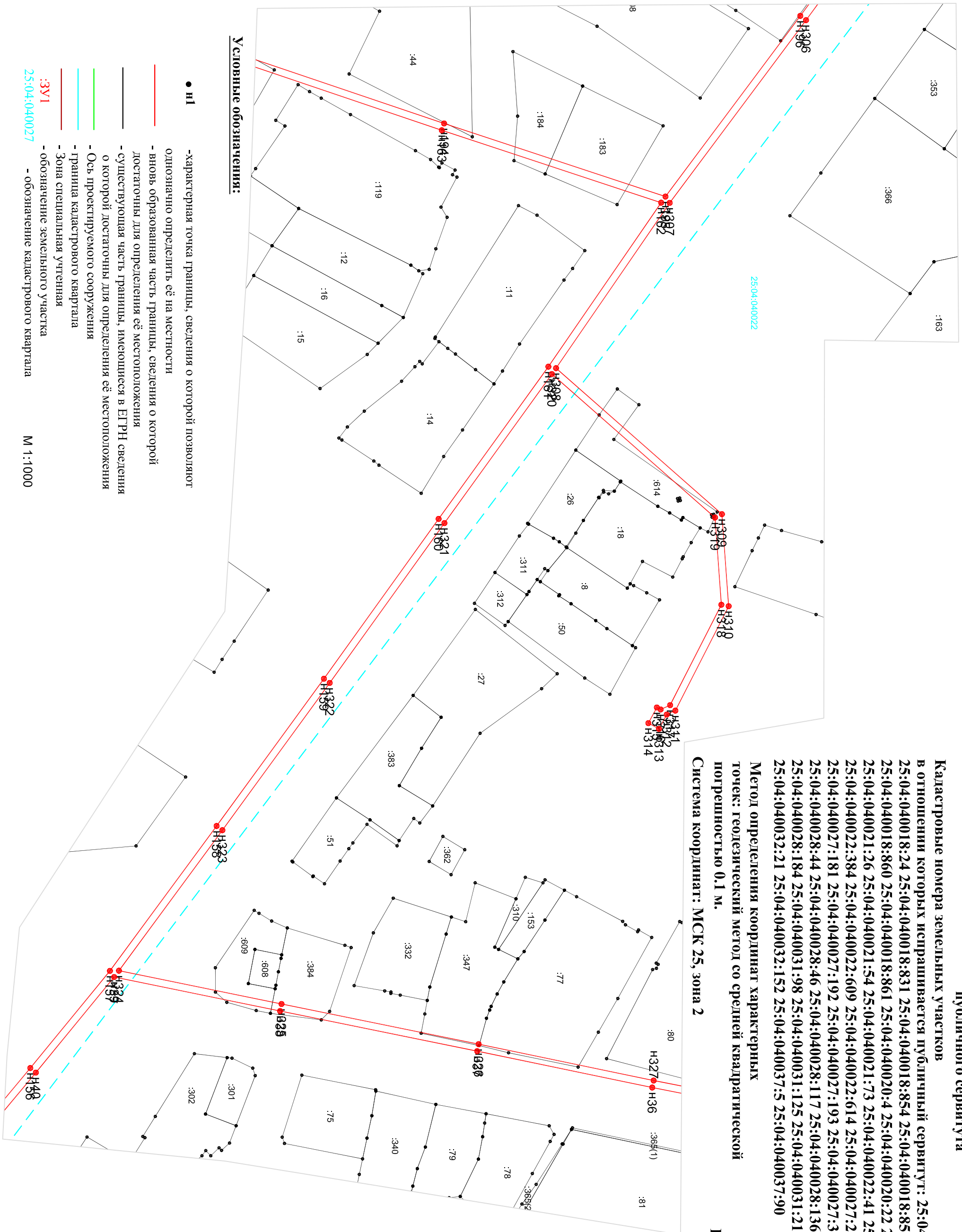

Условные обозначения:

- n1 - характерная точка границы, сведения о которой позволяют однозначно определить её на местности
- вновь образованная часть границы, сведения о которой достаточны для определения её местоположения
- существующая часть границы, имеющаяся в ЕГРН сведения о которой достаточны для определения её местоположения
- Ось проектируемого сооружения
- граница кадастрового квартала
- Зона специальная утренная
- обозначение земельного участка
- обозначение кадастрового квартала

М 1:1000

Описание местоположения границ публичного сервитута

Кадастровые номера земельных участков

в отношении которых испрашивается публичный сервитут: 25:04:040017:159 25:04:040017:206
 25:04:040018:24 25:04:040018:831 25:04:040018:854 25:04:040018:855 25:04:040018:859
 25:04:040018:860 25:04:040018:861 25:04:040020:4 25:04:040020:22 25:04:040020:30 25:04:040021:25
 25:04:040021:26 25:04:040021:54 25:04:040021:73 25:04:040022:41 25:04:040022:140
 25:04:040022:384 25:04:040022:609 25:04:040022:614 25:04:040027:24 25:04:040027:173
 25:04:040027:181 25:04:040027:192 25:04:040027:193 25:04:040027:399 25:04:040028:37
 25:04:040028:44 25:04:040028:46 25:04:040028:117 25:04:040028:136 25:04:040028:183
 25:04:040028:184 25:04:040031:98 25:04:040031:125 25:04:040031:213 25:04:040031:501
 25:04:040032:21 25:04:040032:152 25:04:040037:5 25:04:040037:90

Метод определения координат характерных точек: геодезический метод со средней квадратической погрешностью 0.1 м.

Система координат: МСК 25, зона 2

Перечень характерных точек

n234	487597,01	2405279,87	n308	487131,8	2406110,05
n235	487598,17	2405281,51	n309	487178,18	2406150,88
n236	487598,87	2405279,1	n310	487180,06	2406176,82
n237	487593,38	2405273,58	n311	487165,16	2406205,83
n238	487598,68	2405275,88	n312	487162,76	2406208,93
n239	487597,85	2405277,86	n313	487160,59	2406210,94
n240	487607,02	2405281,91	n314	487157,62	2406209,33
n241	487621,76	2405301,85	n315	487159,99	2406204,95
n242	487641,3	2405262,58	n316	487161,05	2406205,51
n243	487668,66	2405203,78	n317	487163,7	2406204,3
n244	487697,14	2405143,26	n318	487178,03	2406176,21
n245	487719,59	2405095,46	n319	487176,24	2406151,84
n246	487731,29	2405070,32	n320	487130,84	2406111,89
n247	487752,08	2405028,06	n321	487100,59	2405153,38
n248	487780,18	2404965,41	n322	487068,52	2405198,08
n249	487808,6	2404904,95	n323	487038,51	2406239,28
n250	487838,32	2404845,44	n324	487009,58	2406278,58
n251	487847,95	2404820,34	n325	487055,04	2406287,89
n252	487832,48	2404765,02	n326	487110,16	2406299,12
n253	487818,07	2404711,84	n327	487159,09	2406309,3
n254	487821,67	2404698,38	n328	487220,7	2406321,47
n255	487819,03	2404697,21	n329	487268,29	2406329,84
n256	487824,13	2404685,8	n330	487322,67	2406340,13
n257	487830,95	2404688,85	n331	487372,3	2406349,44
n258	487825,87	2404700,26	n332	487436,86	2406361,82
n259	487823,52	2404699,21	n333	487473,03	2406368,04
n260	487820,12	2404711,78	n334	487512,78	2406374,48
n261	487834,41	2404764,49	n335	487524,74	2406355,77
n262	487850,08	2404820,51	n336	487544,06	2406326,21
n263	487838,14	2404846,28	n337	487557,95	2406304,61
n264	487810,41	2404909,8	n338	487578,52	2406272,96
n265	487781,99	2404966,26	n339	487601,15	2406238,13
n266	487753,89	2405026,91	n340	487615,76	2406222,08
n267	487733,1	2405071,16	n341	487588,58	2406193,38
n268	487721,4	2405088,31	n342	487584,06	2406193,84
n269	487698,95	2405144,11	n343	487582,51	2406197,97
n270	487670,47	2405204,63	n344	487578,65	2406196,52
n271	487643,32	2405262,99	n345	487580,5	2406191,52
n272	487658,86	2405292,61	n346	487582,19	2406192,15
n273	487704,8	2405298,34	n347	487587,22	2406191,23
n274	487747,63	2405303,1	n348	487618,53	2406222,01
n275	487762,06	2405294,97	n349	487602,74	2406239,36
n276	487763,04	2405296,71	n350	487580,2	2406274,05
n277	487748,05	2405305,16	n351	487559,63	2406305,7
n278	487704,57	2405300,33	n352	487545,74	2406327,3
n279	487657,58	2405294,46	n353	487526,42	2406356,86
n280	487642,22	2405265,21	n354	487514,85	2406374,77
n281	487622,82	2405304,19	n355	487552	2406379,7
n282	487602,28	2405347,33	n356	487600,27	2406387,98
n283	487574,22	2405407,86	n357	487655,18	2406392,33
n284	487555,26	2405448,41	n358	487702,37	2406396,62
n285	487544,3	2405471,4	n359	487762,88	2406399,33
n286	487518,7	2405525,63	n360	487806,34	2406405,25
n287	487486,91	2405591,62	n361	487853,84	2406411,7
n288	487456,18	2405655,76	n362	487901,45	2406364,62
n289	487483,23	2405659,38	n363	487934,28	2406331,46
n290	487528,37	2405668,47	n364	487955,99	2406307,88
n291	487567,32	2405671,42	n365	487998,26	2406295,3
n292	487567,08	2405673,4	n366	488035,91	2406284
n293	487526,09	2405668,45	n367	488037,95	2406284,69
n294	487482,94	2405661,36	n368	488039,23	2406284,52
n295	487455,16	2405657,64	n369	488039,85	2406284,56
n296	487423,85	2405702,62	n370	488056,86	2406266,91
n297	487385,28	2405758,72	n1	488058,3	2406268,3
n298	487419,38	2405777,93			
n299	487418,4	2405779,67			
n300	487384,12	2405760,36			
n301	487355,84	2405799,17			
n302	487329,8	2405835,03			
n303	487296,5	2405881,13			
n304	487264,09	2405925,94			
n305	487235,59	2405966,32			
n306	487201,71	2406012,7			
n307	487163,58	2406063,8			

Условные обозначения:

- n1 - характеристическая точка границы, сведения о которой позволяют однозначно определить её на местности
- вновь образованная часть границы, сведения о которой достаточны для определения её местоположения
- существующая часть границы, имеющиеся в ЕГРН сведения о которой достаточны для определения её местоположения
- ось проектируемого сооружения
- граница кадастрового квартала
- зона специальная учтенная
- :3У1 - обозначение земельного участка
- 25:04:040027 - обозначение кадастрового квартала

М 1:1000

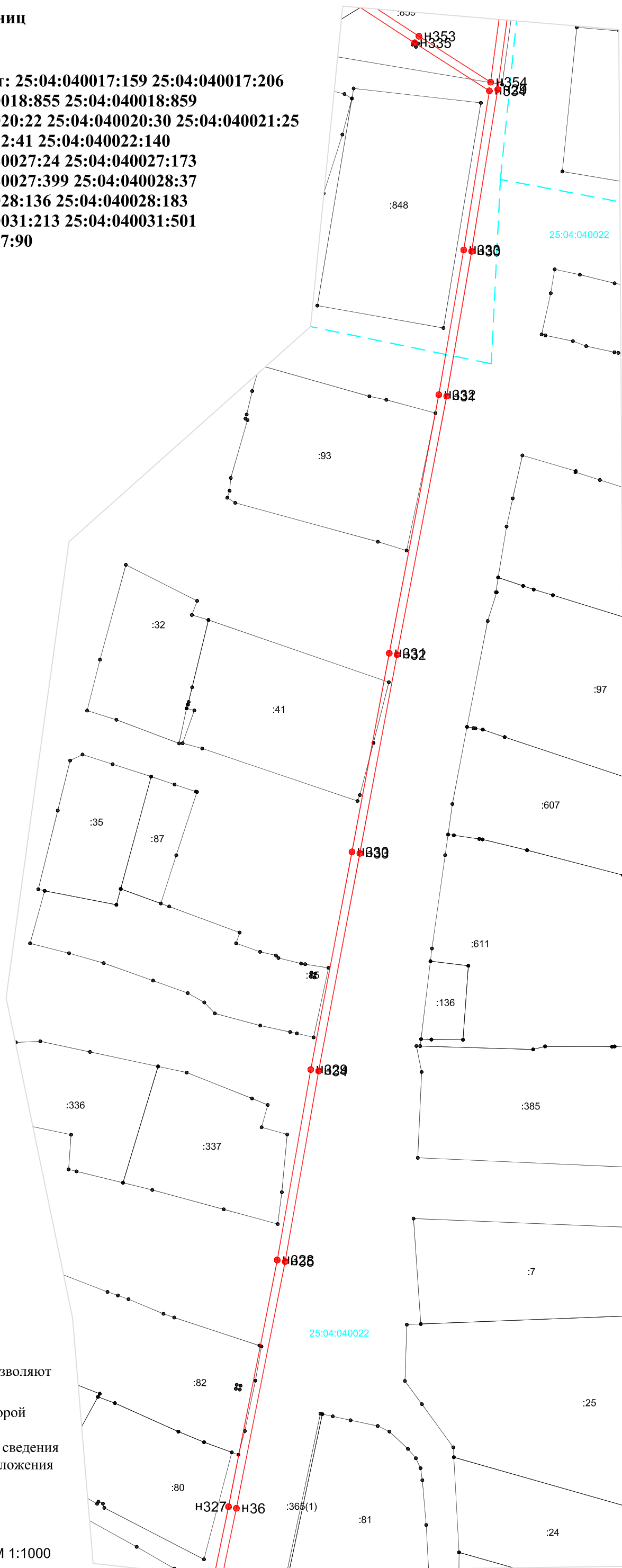

Описание местоположения границ публичного сервитута

Кадастровые номера земельных участков

в отношении которых испрашивается публичный сервитут: 25:04:040017:159 25:04:040017:206
 25:04:040018:24 25:04:040018:831 25:04:040018:854 25:04:040018:855 25:04:040018:859
 25:04:040018:860 25:04:040018:861 25:04:040020:4 25:04:040020:22 25:04:040020:30 25:04:040021:25
 25:04:040021:26 25:04:040021:54 25:04:040021:73 25:04:040022:41 25:04:040022:140
 25:04:040022:384 25:04:040022:609 25:04:040022:614 25:04:040027:24 25:04:040027:173
 25:04:040027:181 25:04:040027:192 25:04:040027:193 25:04:040027:399 25:04:040028:37
 25:04:040028:44 25:04:040028:46 25:04:040028:117 25:04:040028:136 25:04:040028:183
 25:04:040028:184 25:04:040031:98 25:04:040031:125 25:04:040031:213 25:04:040031:501
 25:04:040032:21 25:04:040032:152 25:04:040037:5 25:04:040037:90

Метод определения координат характерных

точек: геодезический метод со средней квадратической погрешностью 0.1 м.

Система координат: МСК 25, зона 2

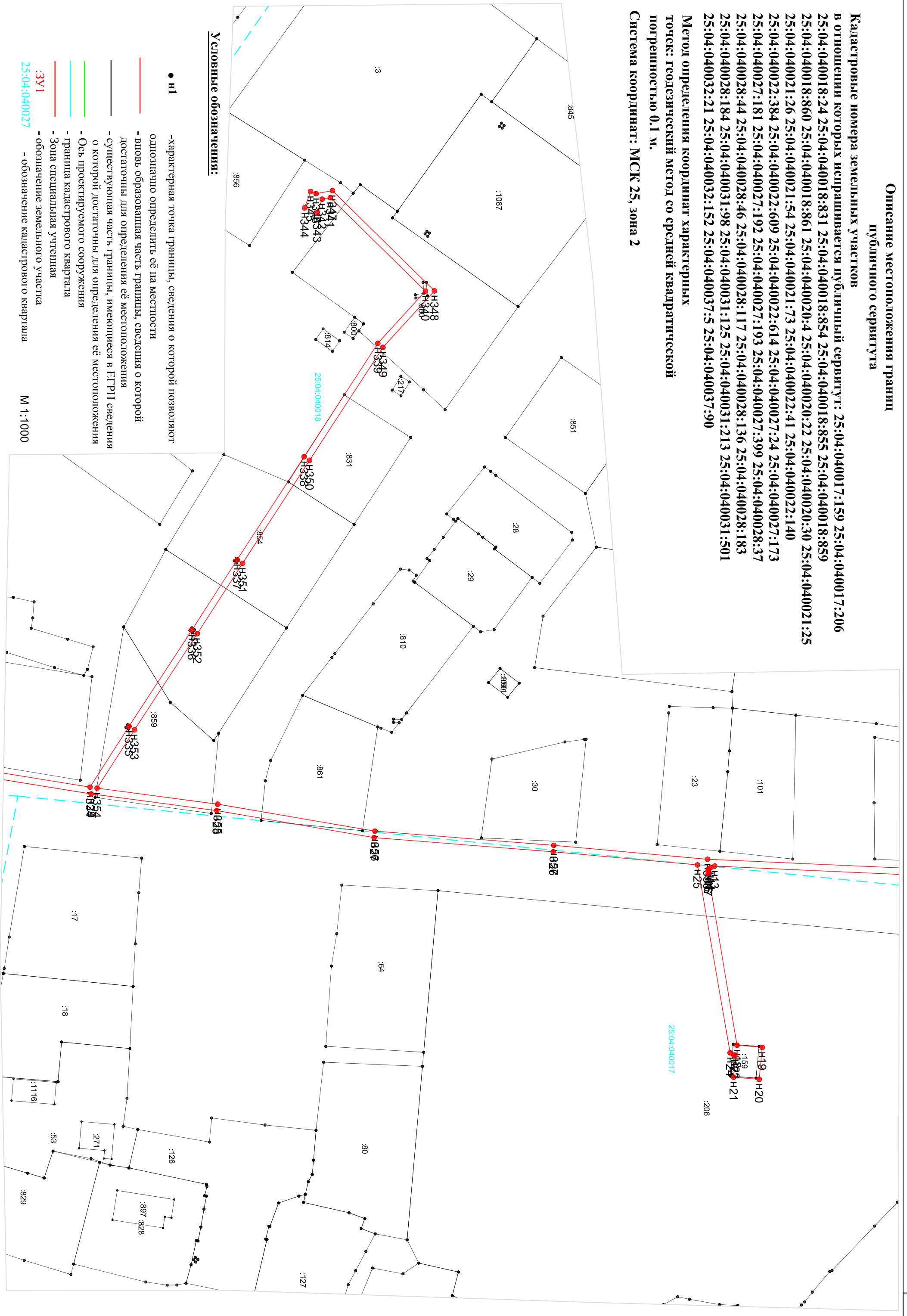

Условные обозначения:

- н1 - характерная точка границы, сведения о которой позволяют однозначно определить её на местности
- вновь образованная часть границы, сведения о которой достаточны для определения её местоположения
- существующая часть границы, имеющаяся в ЕГРН сведения о которой достаточны для определения её местоположения
- ось проектируемого сооружения
- граница кадастрового квартала
- зона специальная утренная
- обозначение земельного участка
- обозначение кадастрового квартала

М 1:1000

Описание местоположения границ публичного сервитута

Кадастровые номера земельных участков

в отношении которых испрашивается публичный сервитут: 25:04:040017:159 25:04:040017:206
 25:04:040018:24 25:04:040018:831 25:04:040018:854 25:04:040018:855 25:04:040018:859
 25:04:040018:860 25:04:040018:861 25:04:040020:4 25:04:040020:22 25:04:040020:30 25:04:040021:25
 25:04:040021:26 25:04:040021:54 25:04:040021:73 25:04:040022:41 25:04:040022:140
 25:04:040022:384 25:04:040022:609 25:04:040022:614 25:04:040027:24 25:04:040027:173
 25:04:040027:181 25:04:040027:192 25:04:040027:193 25:04:040027:399 25:04:040028:37
 25:04:040028:44 25:04:040028:46 25:04:040028:117 25:04:040028:136 25:04:040028:183
 25:04:040028:184 25:04:040031:98 25:04:040031:125 25:04:040031:213 25:04:040031:501
 25:04:040032:21 25:04:040032:152 25:04:040037:5 25:04:040037:90

Метод определения координат характерных точек: геодезический метод со средней квадратической погрешностью 0.1 м.

Система координат: МСК 25, зона 2

Перечень характерных точек

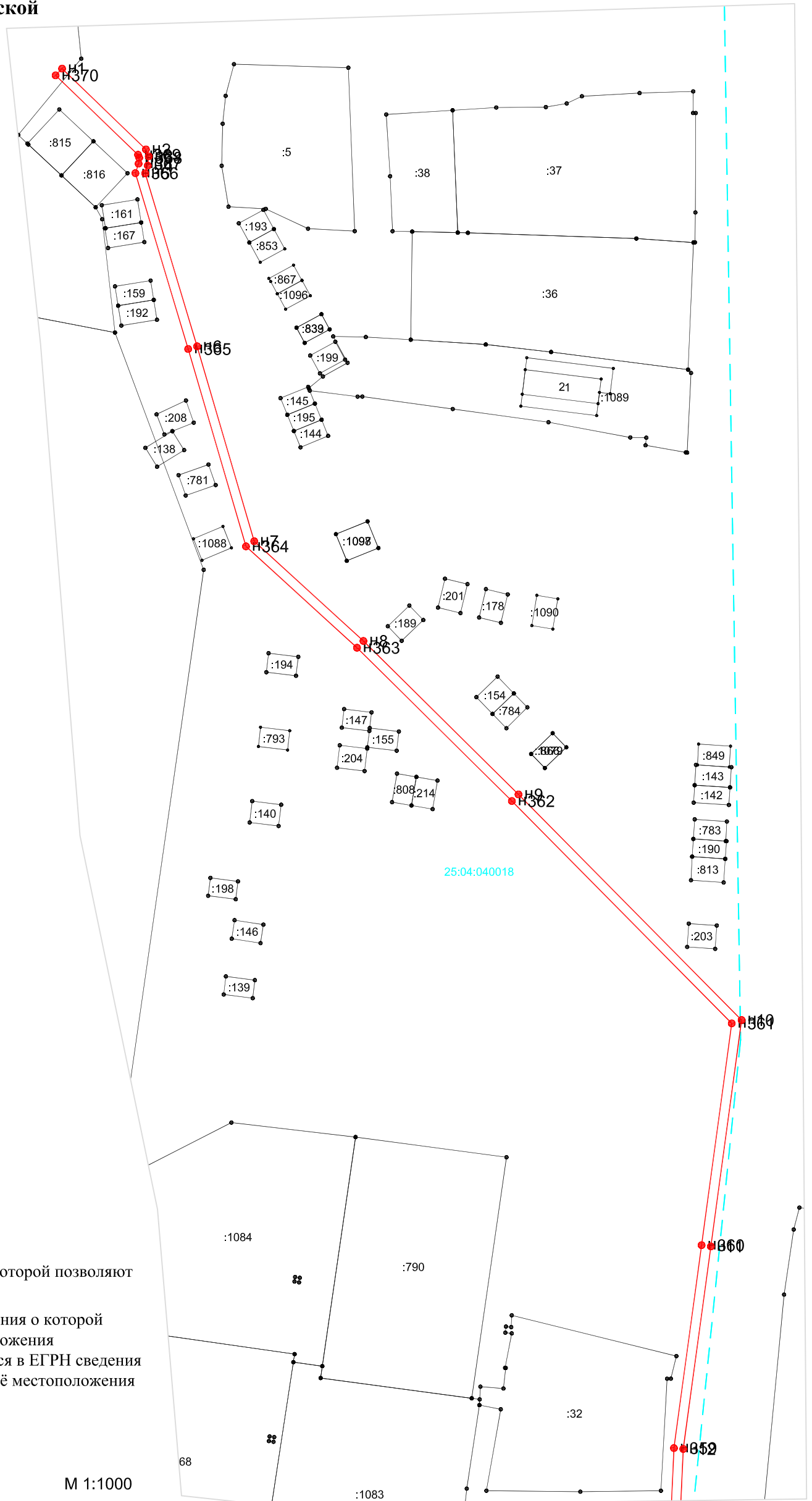

Условные обозначения:

- n1 - характеристическая точка границы, сведения о которой позволяют однозначно определить её на местности
- (красная линия) - вновь образованная часть границы, сведения о которой достаточны для определения её местоположения
- (чёрная линия) - существующая часть границы, имеющиеся в ЕГРН сведения о которой достаточны для определения её местоположения
- (зеленая линия) - ось проектируемого сооружения
- (голубая пунктирная линия) - граница кадастрового квартала
- (красная линия) - зона специальная учётная
- :3У1 - обозначение земельного участка
- 25:04:040027 - обозначение кадастрового квартала

М 1:1000

Описание местоположения границ публичного сервитута

Кадастровые номера земельных участков

в отношении которых испрашивается публичный сервитут: 25:04:040017:159 25:04:040017:206
 25:04:040018:24 25:04:040018:831 25:04:040018:854 25:04:040018:855 25:04:040018:859
 25:04:040018:860 25:04:040018:861 25:04:040020:4 25:04:040020:22 25:04:040020:30 25:04:040021:25
 25:04:040021:26 25:04:040021:54 25:04:040021:73 25:04:040022:41 25:04:040022:140
 25:04:040022:384 25:04:040022:609 25:04:040022:614 25:04:040027:24 25:04:040027:173
 25:04:040027:181 25:04:040027:192 25:04:040027:193 25:04:040027:399 25:04:040028:37
 25:04:040028:44 25:04:040028:46 25:04:040028:117 25:04:040028:136 25:04:040028:183
 25:04:040028:184 25:04:040031:98 25:04:040031:125 25:04:040031:213 25:04:040031:501
 25:04:040032:21 25:04:040032:152 25:04:040037:5 25:04:040037:90

Метод определения координат характерных точек: геодезический метод со средней квадратической погрешностью 0.1 м.

Система координат: МСК 25, зона 2

Перечень характерных точек

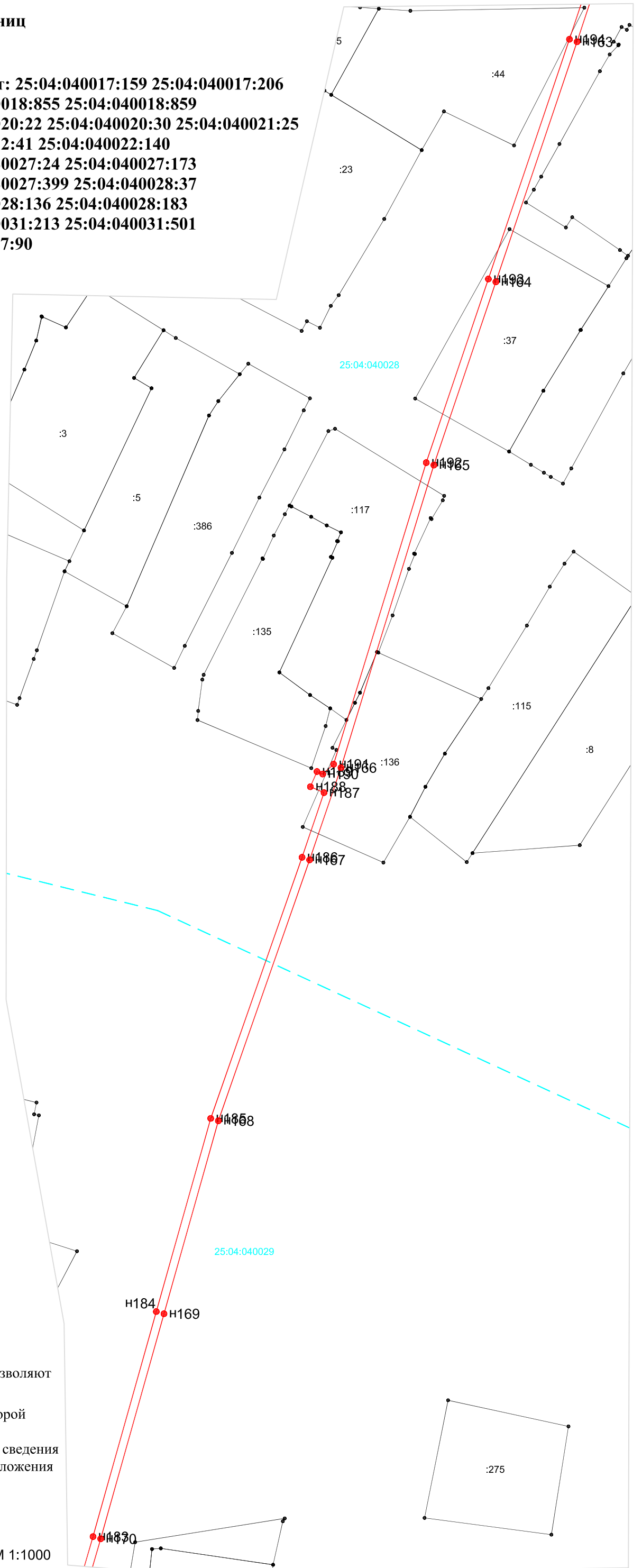

Условные обозначения:

- n1 - характеристическая точка границы, сведения о которой позволяют однозначно определить её на местности
- (красная линия) - вновь образованная часть границы, сведения о которой достаточны для определения её местоположения
- (чёрная линия) - существующая часть границы, имеющиеся в ЕГРН сведения о которой достаточны для определения её местоположения
- (зеленая линия) - Ось проектируемого сооружения
- (голубая линия) - граница кадастрового квартала
- (красная линия с точкой) - Зона специальная учётная
- :3У1 - обозначение земельного участка
- 25:04:040027 - обозначение кадастрового квартала

М 1:1000

Описание местоположения границ публичного сервитута

Кадастровые номера земельных участков

в отношении которых испрашивается публичный сервитут: 25:04:040017:159 25:04:040017:206
 25:04:040018:24 25:04:040018:831 25:04:040018:854 25:04:040018:855 25:04:040018:859
 25:04:040018:860 25:04:040018:861 25:04:040020:4 25:04:040020:22 25:04:040020:30 25:04:040021:25
 25:04:040021:26 25:04:040021:54 25:04:040021:73 25:04:040022:41 25:04:040022:140
 25:04:040022:384 25:04:040022:609 25:04:040022:614 25:04:040027:24 25:04:040027:173
 25:04:040027:181 25:04:040027:192 25:04:040027:193 25:04:040027:399 25:04:040028:37
 25:04:040028:44 25:04:040028:46 25:04:040028:117 25:04:040028:136 25:04:040028:183
 25:04:040028:184 25:04:040031:98 25:04:040031:125 25:04:040031:213 25:04:040031:501
 25:04:040032:21 25:04:040032:152 25:04:040037:5 25:04:040037:90

Метод определения координат характерных точек: геодезический метод со средней квадратической погрешностью 0.1 м.

Система координат: МСК 25, зона 2

Перечень характерных точек

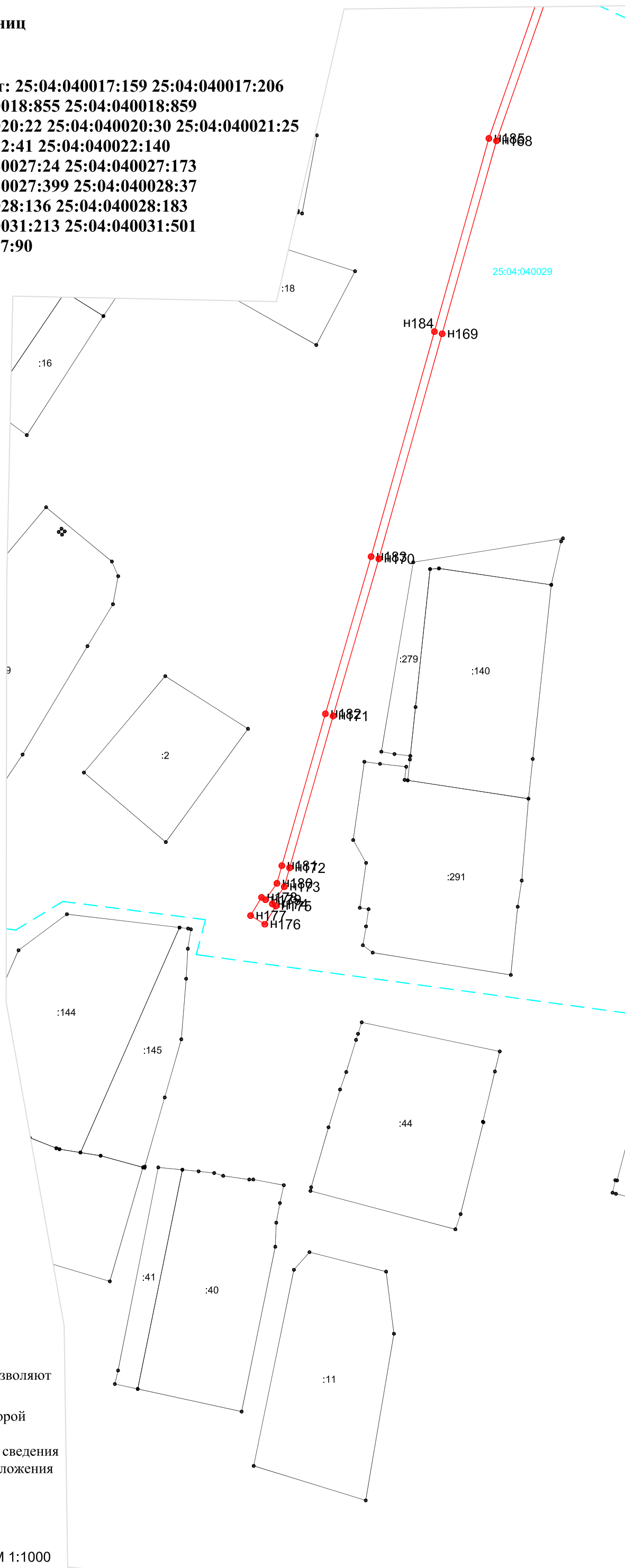

Условные обозначения:

- n1 - характеристическая точка границы, сведения о которой позволяют однозначно определить её на местности
- (красная линия) - вновь образованная часть границы, сведения о которой достаточны для определения её местоположения
- (чёрная линия) - существующая часть границы, имеющиеся в ЕГРН сведения о которой достаточны для определения её местоположения
- (зеленая линия) - ось проектируемого сооружения
- (голубая пунктирная линия) - граница кадастрового квартала
- (красная линия) - зона специальная учтенная
- :3У1 - обозначение земельного участка
- 25:04:040027 - обозначение кадастрового квартала

М 1:1000

Описание местоположения границ публичного сервитута

Кадастровые номера земельный участков

В отношении которых испрашивается публичный сервитут: 25:04:040017:159 25:04:040017:206
 25:04:040018:24 25:04:040018:831 25:04:040018:854 25:04:040018:855 25:04:040018:859
 25:04:040018:860 25:04:040018:861 25:04:040020:4 25:04:040020:22 25:04:040020:30 25:04:040021:25
 25:04:040021:26 25:04:040021:54 25:04:040021:73 25:04:040022:41 25:04:040022:140
 25:04:040022:384 25:04:040022:609 25:04:040022:614 25:04:040027:24 25:04:040027:173
 25:04:040027:181 25:04:040027:192 25:04:040027:193 25:04:040027:399 25:04:040028:37
 25:04:040028:44 25:04:040028:46 25:04:040028:117 25:04:040028:136 25:04:040028:183
 25:04:040028:184 25:04:040031:98 25:04:040031:125 25:04:040031:213 25:04:040031:501
 25:04:040032:21 25:04:040032:152 25:04:040037:5 25:04:040037:90

Метод определения координат характерных

точек: геодезический метод со средней квадратической погрешностью 0.1 м.

Система координат: МСК 25, зона 2

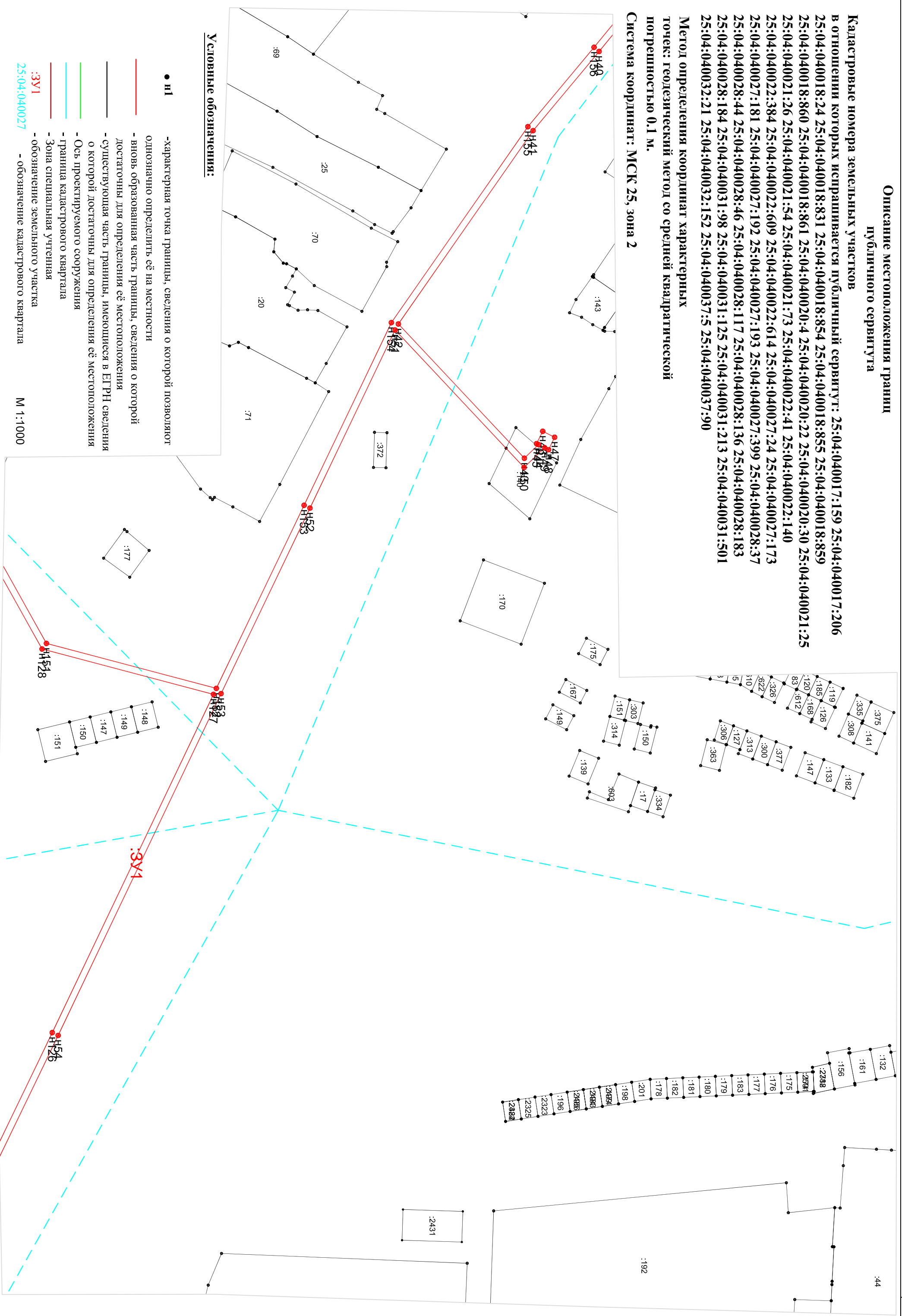

Условные обозначения:

- H1 - характерная точка границы, сведения о которой позволяют однозначно определить её на местности
- вновь образованная часть границы, сведения о которой достаточны для определения её местоположения
- существующая часть границы, имеющаяся в ЕПРН сведения о которой достаточны для определения её местоположения
- ось проектируемого сооружения
- граница кадастрового квартала
- зона специальная утренная
- обозначение земельного участка
- обозначение кадастрового квартала

М 1:1000

Описание местоположения границ публичного сервитута

Кадастровые номера земельных участков

в отношении которых испрашивается публичный сервитут: 25:04:040017:159 25:04:040017:206
 25:04:040018:24 25:04:040018:831 25:04:040018:854 25:04:040018:855 25:04:040018:859
 25:04:040018:860 25:04:040018:861 25:04:040020:4 25:04:040020:22 25:04:040020:30 25:04:040021:25
 25:04:040021:26 25:04:040021:54 25:04:040021:73 25:04:040022:41 25:04:040022:140
 25:04:040022:384 25:04:040022:609 25:04:040022:614 25:04:040027:24 25:04:040027:173
 25:04:040027:181 25:04:040027:192 25:04:040027:193 25:04:040027:399 25:04:040028:37
 25:04:040028:44 25:04:040028:46 25:04:040028:117 25:04:040028:136 25:04:040028:183
 25:04:040028:184 25:04:040031:98 25:04:040031:125 25:04:040031:213 25:04:040031:501
 25:04:040032:21 25:04:040032:152 25:04:040037:5 25:04:040037:90

Метод определения координат характерных точек: геодезический метод со средней квадратической погрешностью 0.1 м.

Система координат: МСК 25, зона 2

Перечень характерных точек

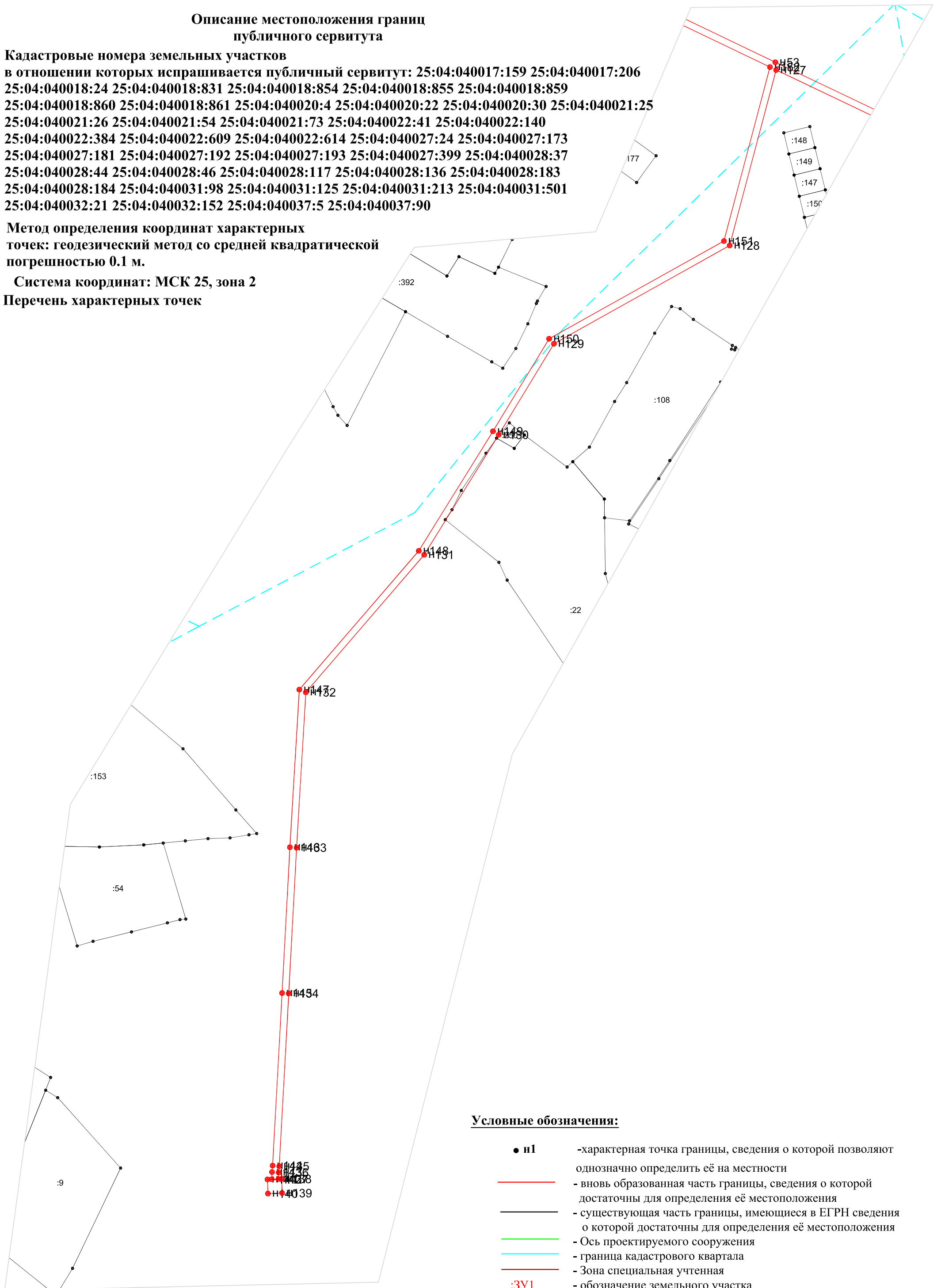

Условные обозначения:

- n1 - характеристическая точка границы, сведения о которой позволяют однозначно определить её на местности
- (red) - вновь образованная часть границы, сведения о которой достаточны для определения её местоположения
- (black) - существующая часть границы, имеющиеся в ЕГРН сведения о которой достаточны для определения её местоположения
- (green) - ось проектируемого сооружения
- (cyan dashed) - граница кадастрового квартала
- (red) - зона специальной учёты
- :3У1 - обозначение земельного участка
- 25:04:040027 - обозначение кадастрового квартала

Описание местоположения границ публичного сервитута

Кадастровые номера земельных участков

в отношении которых испрашивается публичный сервитут: 25:04:040017:159 25:04:040017:206
 25:04:040018:24 25:04:040018:831 25:04:040018:854 25:04:040018:855 25:04:040018:859
 25:04:040018:860 25:04:040018:861 25:04:040020:4 25:04:040020:22 25:04:040020:30 25:04:040021:25
 25:04:040021:26 25:04:040021:54 25:04:040021:73 25:04:040022:41 25:04:040022:140
 25:04:040022:384 25:04:040022:609 25:04:040022:614 25:04:040027:24 25:04:040027:173
 25:04:040027:181 25:04:040027:192 25:04:040027:193 25:04:040027:399 25:04:040028:37
 25:04:040028:44 25:04:040028:46 25:04:040028:117 25:04:040028:136 25:04:040028:183
 25:04:040028:184 25:04:040031:98 25:04:040031:125 25:04:040031:213 25:04:040031:501
 25:04:040032:21 25:04:040032:152 25:04:040037:5 25:04:040037:90

Метод определения координат характерных

точек: геодезический метод со средней квадратической

погрешностью 0.1 м.

Система координат: МСК 25, зона 2

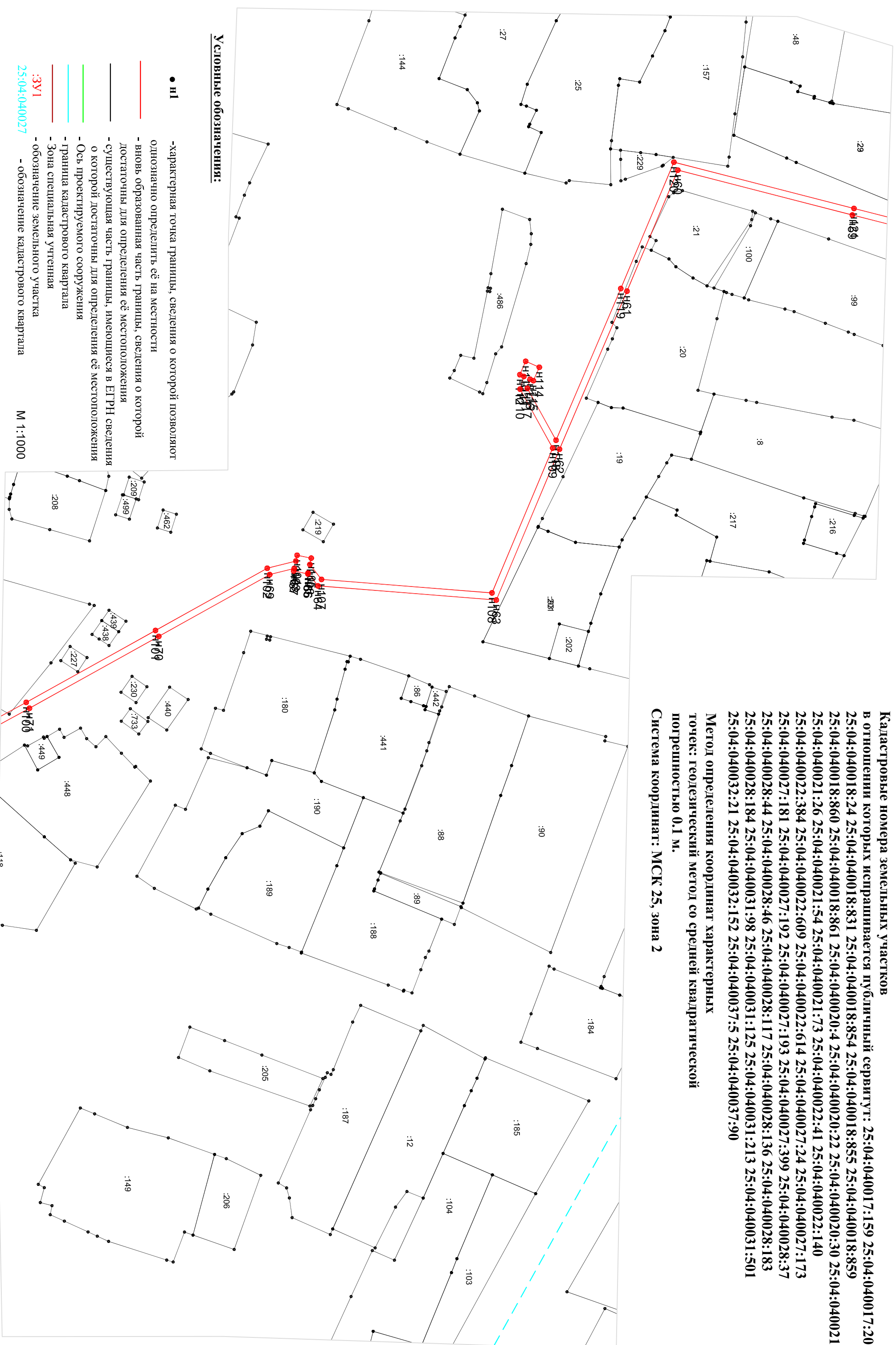

Условные обозначения:

- Н1 -характерная точка границы, сведения о которой позволяют однозначно определить её на местности
- вновь образованная часть границы, сведения о которой достаточны для определения её местоположения
- существующая часть границы, имеющиеся в ЕГРН сведения о которой достаточны для определения её местоположения
- Ось проектируемого сооружения
- Граница кадастрового квартала
- Зона специальная утвенная
- обозначение земельного участка
- обозначение кадастрового квартала

М 1:1000

Описание местоположения границ публичного сервитута

Кадастровые номера земельных участков

в отношении которых испрашивается публичный сервитут: 25:04:040017:159 25:04:040017:206
 25:04:040018:24 25:04:040018:831 25:04:040018:854 25:04:040018:855 25:04:040018:859
 25:04:040018:860 25:04:040018:861 25:04:040020:4 25:04:040020:22 25:04:040020:30 25:04:040021:25
 25:04:040021:26 25:04:040021:54 25:04:040021:73 25:04:040022:41 25:04:040022:140
 25:04:040022:384 25:04:040022:609 25:04:040022:614 25:04:040027:24 25:04:040027:173
 25:04:040027:181 25:04:040027:192 25:04:040027:193 25:04:040027:399 25:04:040028:37
 25:04:040028:44 25:04:040028:46 25:04:040028:117 25:04:040028:136 25:04:040028:183
 25:04:040028:184 25:04:040031:98 25:04:040031:125 25:04:040031:213 25:04:040031:501
 25:04:040032:21 25:04:040032:152 25:04:040037:5 25:04:040037:90

Метод определения координат характерных

точек: геодезический метод со средней квадратической

погрешностью 0.1 м.

Система координат: МСК 25, зона 2

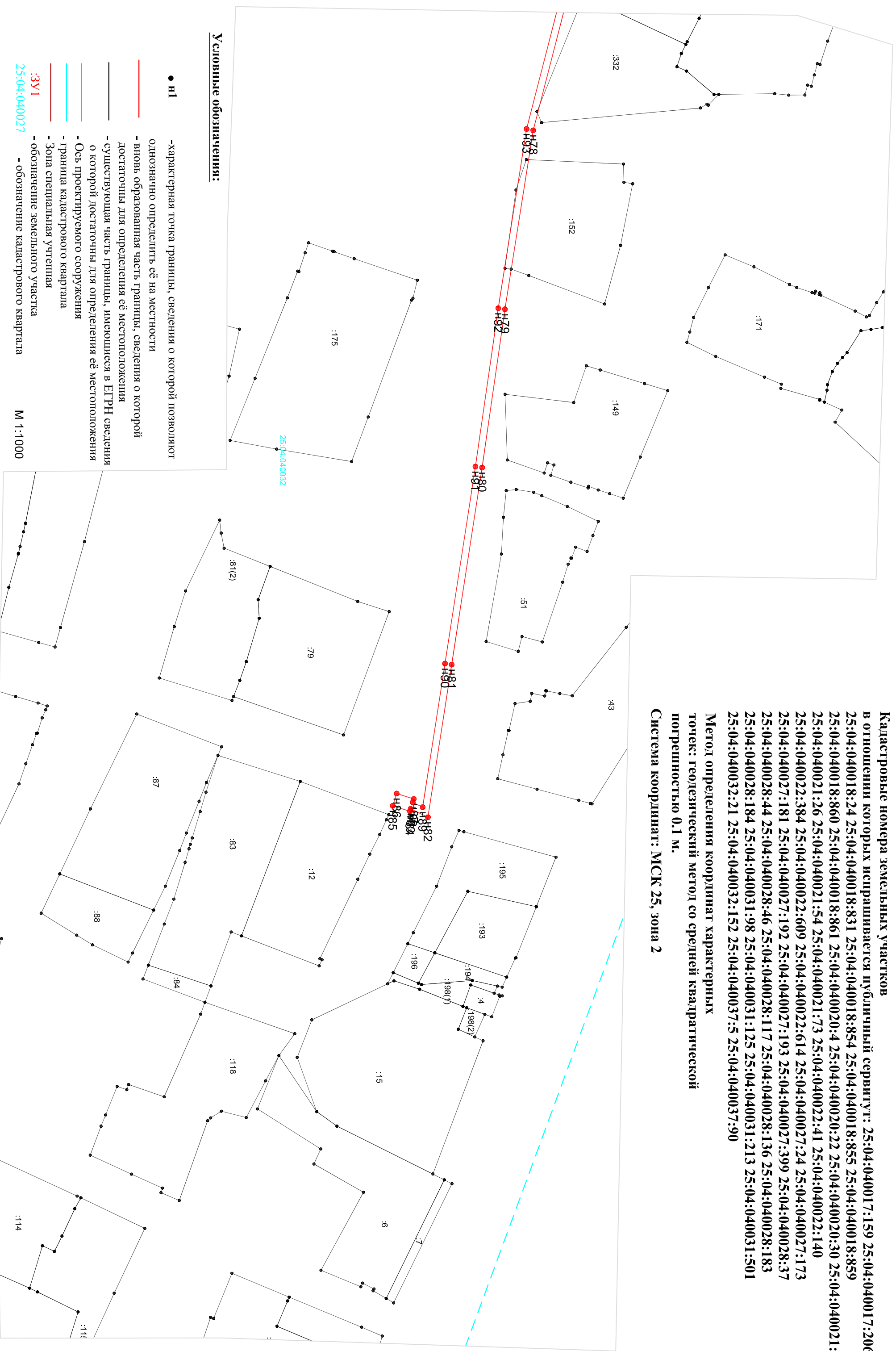

Условные обозначения:

- Н1 -характерная точка границы, сведения о которой позволяют однозначно определить её на местности
- вновь образованная часть границы, сведения о которой достаточны для определения её местоположения
- существующая часть границы, имеющаяся в ЕГРН сведения о которой достаточны для определения её местоположения
- Ось проектируемого сооружения
- граница кадастрового квартала
- Зона специальная утвенная
- обозначение земельного участка
- обозначение кадастрового квартала

М 1:1000