

Схема расположения листов

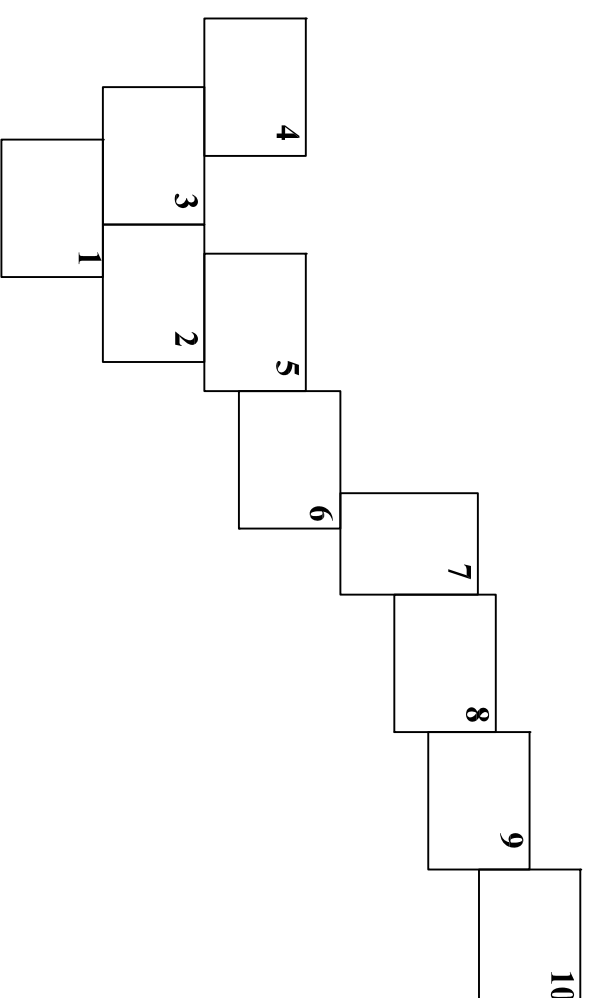

Описание местоположения границ публичного сервитута

"Высоковольтная линия электропередач ВЛ-6 кВ Ф № 7,12 ПС "Фабричная-2"", шт.г.Хрустальный.

Перечень характерных точек

Кадастровые номера земельных участков в отношении которых испрашивается публичный сервитут: 25:04:030013:3 25:04:030011:42
 25:04:030012:15 25:04:030013:2 25:04:030013:3 25:04:030013:4 25:04:030013:16 25:04:030013:17
 25:04:030013:18 25:04:030013:48 25:04:030013:64 25:04:030013:76 25:04:030013:558
 25:04:030013:803 25:04:030014:8 25:04:030014:18 25:04:030014:23 25:04:030014:199
 25:04:030015:228 25:04:030015:230 25:04:030016:4

Метод определения координат характерных точек: геодезический метод со средней квадратической погрешностью 0.1 м.

Система координат: МСК 25, зона 2

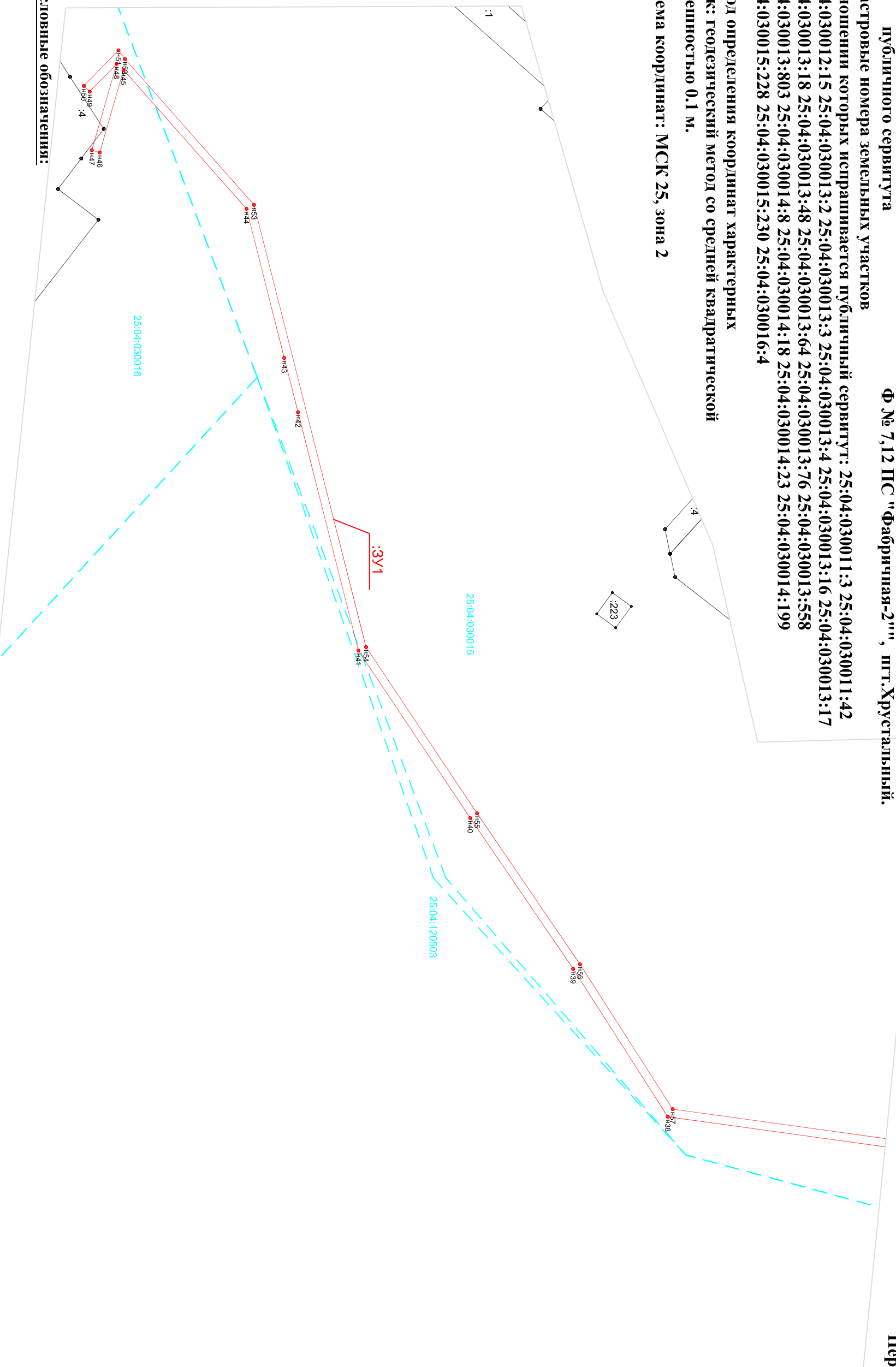

Условные обозначения:

- н1 -Характерная точка границы, сведения о которой позволяют однозначно определить её на местности
- вновь образованная часть границы, сведения о которой Достаточны для определения её местоположения
- существующая часть границы, имеющаяся в ЕГРН сведения о которой достаточны для определения её местоположения
- Ось проектируемого сооружения
- граница кадастрового квартала
- Зона специальная учтенная
- обозначение земельного участка
- обозначение кадастрового квартала

М 1:1000

Кадастровый номер земельного участка ЗУ1

Обозначение характерных точек границы	Координаты, м		
	X	Y	Z
1	(1)	2	3
н1	484874.7	2407277.83	
н2	484873.4	2407279.14	
н3	484872.31	2407279.96	
н4	484870.58	2407280.47	
н5	484862.6	2407279.68	
н6	484848.03	2407278.01	
н7	484846.55	2407278.09	
н8	484812.42	2407281.64	
н9	484870.85	2407286.13	
н10	484834.17	2407232.53	
н11	484788.97	2407189.56	
н12	484783.39	2407219.18	
н13	484742.91	240724.3	
н14	484726.61	2407271.03	
н15	484705.28	2407308.1	
н16	484681.66	2407356.27	
н17	484720.52	2407397.04	
н18	484778.78	2407437.23	
н19	484770.35	2407501.48	
н20	484829.72	2407499.96	
н21	484878.51	2407520.95	
н22	484806.32	2407544.58	
н23	484830.94	2407565.58	
н24	484847.62	2407578.98	
н25	484846.35	2407580.5	
н26	484829.67	2407567.12	
н27	484805.02	2407546.1	
н28	484877.45	2407522.67	
н29	484829.33	2407501.97	
н30	484789.54	2407503.5	
н31	484728.23	2407533.43	
н32	484710.18	2407546.5	
н33	484745.75	2407573.19	
н34	484576.64	2407572.49	
н35	484571.9	2407574.49	
н36	484745.14	2407575.23	
н37	484708.11	2407547.45	
н38	484512.19	2407520.39	
н39	484489.26	2407484.53	
н40	484464.34	2407447.97	
н41	484437.25	2407407.39	
н42	484422.63	2407349.66	
н43	484419.29	2407336.5	
н44	484410.16	2407300.37	
н45	484380.37	2407266.71	
н46	484374.61	2407266.72	
н47	484372.69	2407286.17	
н48	484378.71	2407265.27	
н49	484372.17	2407271.99	
н50	484370.74	2407270.59	
н51	484379.15	2407261.95	
н52	484380.72	2407264.09	
н53	484411.98	2407299.41	
н54	484438.1	2407406.56	
н55	484465.99	2407446.85	
н56	484480.93	2407483.42	
н57	484513.38	2407518.53	
н58	484708.24	2407545.44	
н59	484768.27	2407501.95	
н60	484776.63	2407438.18	
н61	484719.21	2407396.56	
н62	484679.25	2407356.64	
н63	484703.13	2407307.93	
н64	484669.41	2407282.55	
н65	484633.3	2407255.96	
н66	484607.36	2407236.94	
н67	484545.17	2407190.68	
н68	484542.07	2407181.34	
н69	484540.52	2407183.51	
н70	484536.92	2407180.94	
н71	484539.42	2407177.43	
н72	484539.77	2407177.67	
н73	484540.36	2407176.87	

Описание местоположения границ публичного сервитута

"Высоковольтная линия электропередач ВЛ-6 кВ Ф № 7,12 ПС "Фабричная-2"", шт.Хрустальный.

Кадастровые номера земельных участков

в отношении которых испрашивается публичный сервитут: 25:04:030011:3 25:04:030011:42
 25:04:030012:15 25:04:030013:2 25:04:030013:3 25:04:030013:4 25:04:030013:16 25:04:030013:17
 25:04:030013:18 25:04:030013:48 25:04:030013:64 25:04:030013:76 25:04:030013:558
 25:04:030013:803 25:04:030014:8 25:04:030014:18 25:04:030014:23 25:04:030014:199
 25:04:030015:228 25:04:030015:230 25:04:030016:4

Метод определения координат характерных точек: геодезический метод со средней квадратической погрешностью 0.1 м.

Система координат: МСК 25, зона 2

Перечень характерных точек

н74	494543.68	2407179.83	(2)	н129	486881.95	2406363.41	н163	486918.36	2405984.46
н75	494546.88	2407189.45		н130	486933.46	2406360.64	н164	486895.29	2405976.62
н76	494570.16	2407206.84		н131	486891.84	2406358.3	н165	486830.06	2405953.79
н77	494605.55	2407235.34		н132	486840.12	2406355.46	н166	486781.81	2405940.2
н78	494634.48	2407254.34		н133	486838.24	2406355.29	н167	486726.54	2405924.38
н79	494665.92	2407277.49		н134	486802.84	2406355.21	н168	486686.23	2405912.95
н80	494670.61	2407280.94		н135	486811.34	2406356.17	н169	486648.26	2405902.08
н81	494704.09	2407306.15		н101	486811.71	2406874.13	н170	486643.54	2405900.75
н82	494724.88	2407270.02		н102	486515.91	2406874.98	н171	486639.24	2405897.78
н83	494741.28	2407241.84		н103	486515.5	2406876.87	н172	486638.71	2405898.65
н84	494761.87	2407217.88		н104	486518.95	2406881.28	н173	486634.17	2405895.9
н85	494788.79	2407186.62		н105	486586.56	2406883.3	н174	486636.33	2405892.34
н86	494835.7	2407231.23		н106	486587.57	2406842.31	н175	486640.88	2405895.08
н87	494871.82	2407284.01		н107	486577.89	2406824.81	н176	486640.28	2405896.07
н88	494946.43	2407216.1		н108	486579.02	2406821.05	н177	486644.4	2405898.92
н89	494948.08	2407276		н109	486577.82	2406820.52	н178	486648.81	2405900.15
н90	494962.82	2407277.69		н110	486579.56	2406816.55	н179	486668.79	2405911.03
н91	494970.38	2407278.44		н111	486583.6	2406818.32	н180	486726.09	2405922.46
н92	494971.39	2407278.15		н112	486581.84	2406822.3	н181	486782.35	2405938.28
н93	494972.08	2407277.63		н113	486580.86	2406821.87	н182	486830.66	2405951.88
н94	494973.44	2407276.26		н114	486580.05	2406824.58	н183	486895.94	2405974.73
н1	494974.7	2407277.83		н115	486588.56	2406839.97	н184	486912.11	2405980.22
				н116	486607.79	2406794.95	н185	486913.59	2405976.82
				н117	486623.54	2406757.44	н186	486917.39	2405978.47
				н118	486677	2406771.18	н187	486916.76	2405979.91
				н119	486733.54	2406785.52	н188	486919.22	2405982.63
				н120	486754.56	2406741.8	н189	486946.63	2406006.79
				н121	486773.84	2406701.56	н156	487006.9	2406021.32
				н122	486793.02	2406861.2	н157	487098.97	2406152.21
				н123	486818.78	2406800.7	н158	487129.66	2406109.64
				н124	486868.18	2406564.13	н159	487161.19	2406011.51
				н125	486815.66	2406490.22	н160	487098.86	2406043.5
				н126	486786.26	2406437.65	н161	487038.84	2406023.2
				н127	486759.02	2406421.12	н162	486994.02	2406007.7

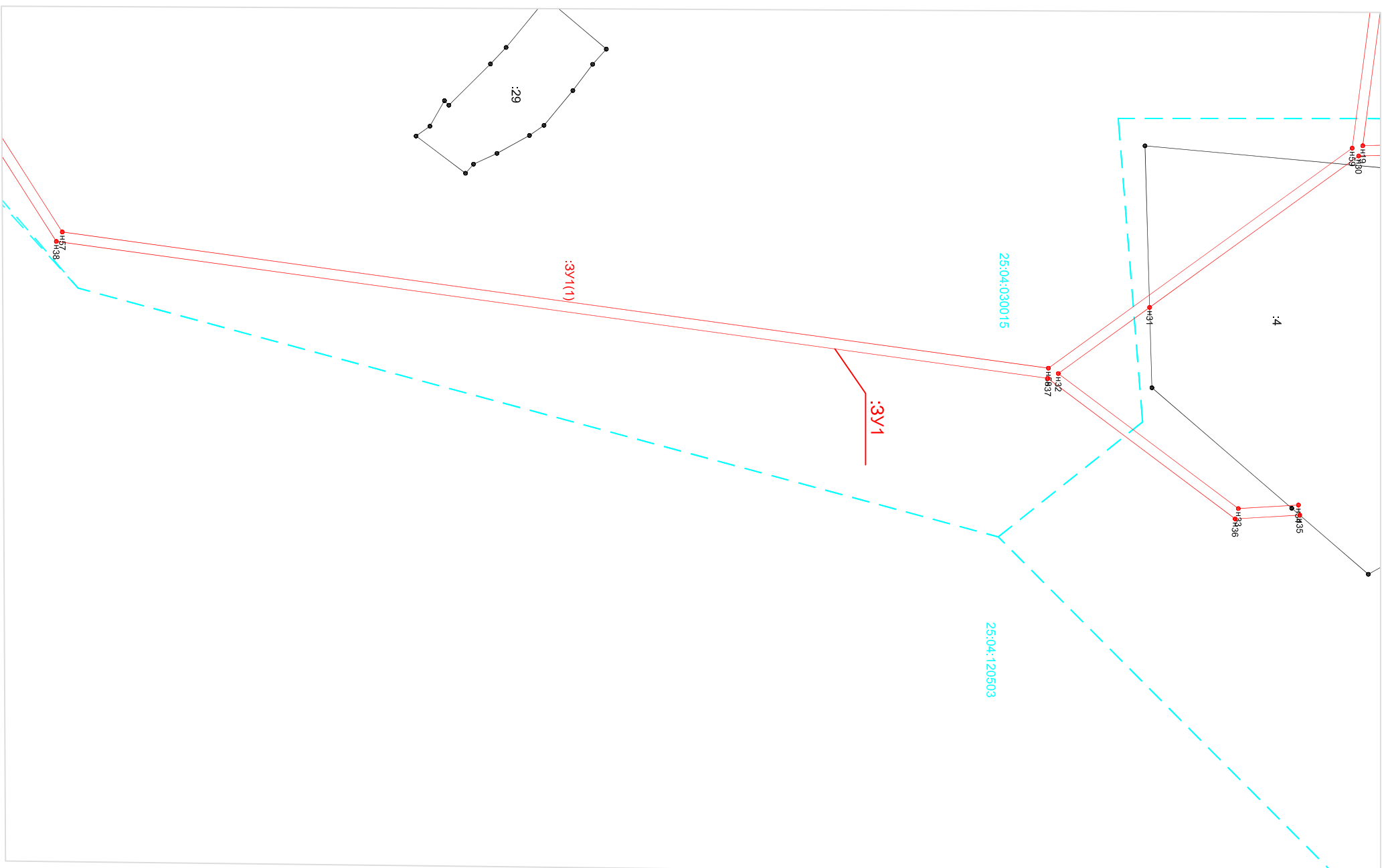

Условные обозначения:

- н1 -характерная точка границы, сведения о которой позволяют однозначно определить её на местности
- вновь образованная часть границы, сведения о которой достаточны для определения её местоположения
- существующая часть границы, имеющаяся в ЕГРН сведения о которой достаточны для определения её местоположения
- граница кадастрового квартала
- Зона специальная учтенная
- обозначение земельного участка
- обозначение кадастрового квартала

**"Высоковольтная линия электропередач ВЛ-6 кВ
Ф № 7,12 ПС "Фабричная-2""**, шт.Хрустальный.

Перечень характерных точек

n197	487328,18	2405833,86
n198	487354,22	2405798
n199	487381,53	2405760,53
n200	487378,49	2405761,12
n201	487378,52	2405761,29
n202	487375,17	2405765,63
n203	487371,63	2405763
n204	487379,06	2405768,57
n205	487376,32	2405759,51
n206	487383,25	2405758,15
n207	487422,21	2405701,49
n208	487453,82	2405666,06
n209	487485,11	2405590,76
n210	487516,89	2405524,77
n211	487542,24	2405471,06
n212	487513,12	2405429,03
n213	487470,81	2405408,66
n214	487447,57	2405380,71
n215	487407,32	2405344,37
n216	487405,53	2405337,9
n217	487403,92	2405337,28
n218	487405,89	2405332,11
n219	487409,99	2405333,66
n220	487407,94	2405338,81
n221	487408,99	2405342,88
n222	487449,03	2405359,15
n223	487472,31	2405407,16
n224	487514,46	2405427,46
n225	487543,23	2405468,98
n226	487553,45	2405447,56
n227	487572,41	2405406,81
n228	487600,47	2405346,48
n229	487620,76	2405303,87
n230	487605,73	2405283,53
n231	487597,01	2405279,67
n232	487596,17	2405281,51
n233	487590,87	2405279,1

**Описание местоположения границ
публичного сервитута**

Кадастровые номера земельных участков

в отношении которых испрашивается публичный сервитут: 25:04:030011:3 25:04:030011:42
25:04:030012:15 25:04:030013:2 25:04:030013:3 25:04:030013:4 25:04:030013:16 25:04:030013:17
25:04:030013:18 25:04:030013:48 25:04:030013:64 25:04:030013:76 25:04:030013:558
25:04:030013:803 25:04:030014:8 25:04:030014:18 25:04:030014:23 25:04:030014:199
25:04:030015:228 25:04:030015:230 25:04:030016:4

**Метод определения координат характерных
точек: геодезический метод со средней квадратической
погрешностью 0.1 м.**

Система координат: МСК 25, зона 2

Условные обозначения:

- n1 -характерная точка границы, сведения о которой позволяют
однозначно определить её на местности
 - вновь образованная часть границы, сведения о которой
достаточно для определения её местоположения
 - существующая часть границы, имеющиеся в ЕПРН сведения
о которой достаточно для определения её местоположения
 - Граница кадастрового квартала
 - Зона специальная утченная
 - обозначение земельного участка
 - обозначение кадастрового квартала
- 25:04:120503
:ЗУ1

М 1:1000

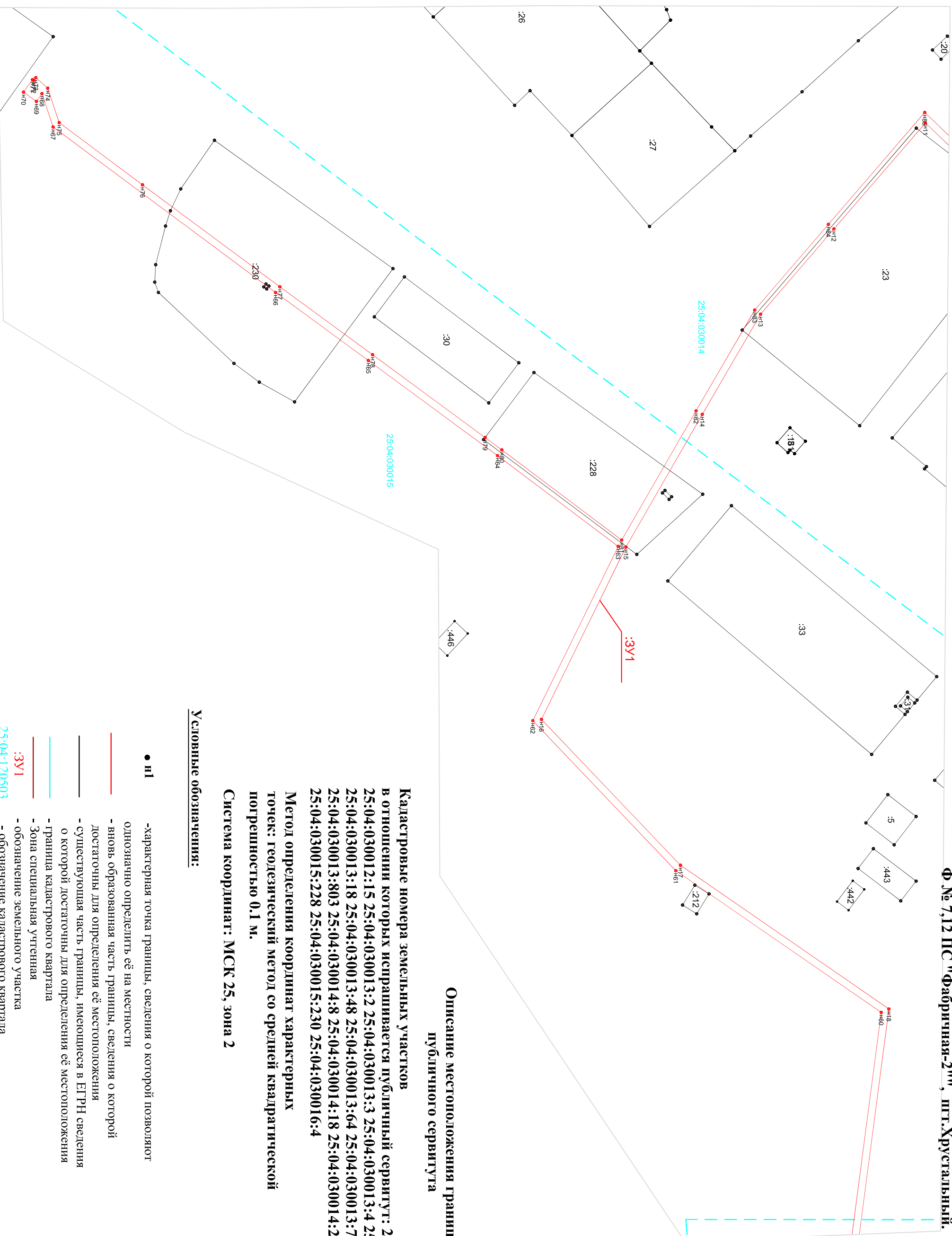

Описание местоположения границ публичного сервитута

"Высоковольтная линия электропередач ВЛ-6 кВ Ф № 7,12 ПС "Фабричная-2"", шт.Хрустальный.

Кадастровые номера земельных участков

в отношении которых испрашивается публичный сервитут: 25:04:030011:3 25:04:030011:42
 25:04:030012:15 25:04:030013:2 25:04:030013:3 25:04:030013:4 25:04:030013:16 25:04:030013:17
 25:04:030013:18 25:04:030013:48 25:04:030013:64 25:04:030013:76 25:04:030013:558
 25:04:030013:803 25:04:030014:8 25:04:030014:18 25:04:030014:23 25:04:030014:199
 25:04:030015:228 25:04:030015:230 25:04:030016:4

Метод определения координат характерных

точек: геодезический метод со средней квадратической погрешностью 0.1 м.

Система координат: МСК 25, зона 2

Перечень характерных точек

h234	487593,38	2405273,58
h235	487598,68	2405275,98
h236	487597,85	2405277,86
h237	487607,02	2405281,91
h238	487621,76	2405301,85
h239	487641,3	2405262,58
h240	487668,66	2405203,78
h95	487697,14	2405143,26
h241	495705,66	2409268,35
h242	495704,78	2409268,22
h243	495700,13	2409268,38
h244	495696,17	2409254,61
h245	495692,93	2409253,73
h246	495686,21	2409253,71
h247	495703,05	2409255,92
h248	495704,46	2409256,67
h249	495705,59	2409256,69
h241	495705,66	2409256,35

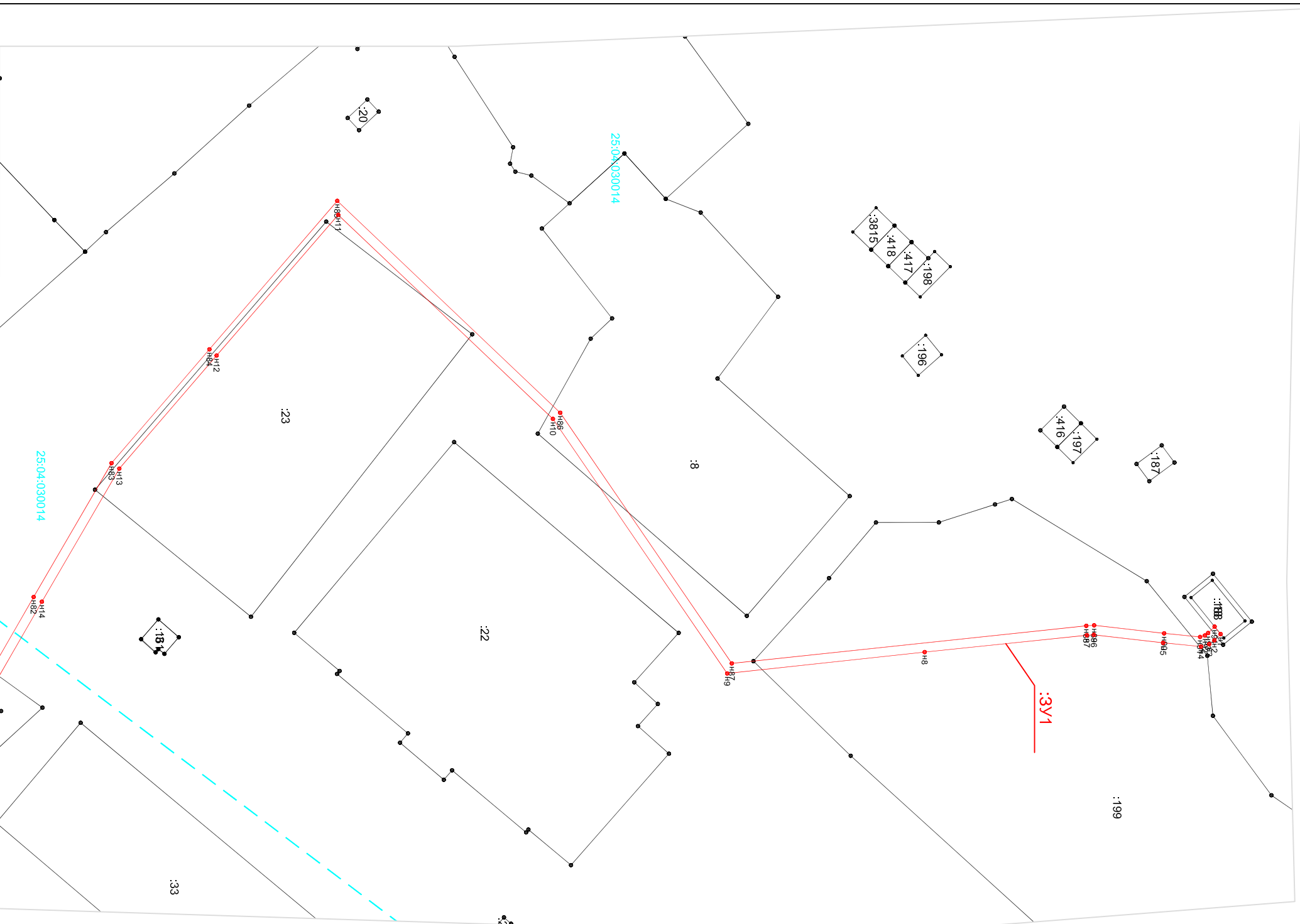

Условные обозначения:

- n1 -характерная точка границы, сведения о которой позволяют однозначно определить её на местности
- вновь образованная часть границы, сведения о которой достаточны для определения её местоположения
- существующая часть границы, имеющиеся в ЕГРН сведения о которой достаточны для определения её местоположения
- Ось проектируемого сооружения
- граница кадастрового квартала
- Зона специальная учтенная
- обозначение земельного участка
- обозначение кадастрового квартала

М 1:1000

Описание местоположения границ публичного сервитута

**"Высоковольтная линия электропередач ВЛ-6 кВ
Ф № 7,12 ПС "Фабричная-2"", пгт.Хрустальный:**

Кадастровые номера земельных участков

**в отношении которых испрашивается публичный сервитут: 25:04:030011:3 25:04:030011:42
25:04:030012:15 25:04:030013:2 25:04:030013:3 25:04:030013:4 25:04:030013:16 25:04:030013:17
25:04:030013:18 25:04:030013:48 25:04:030013:64 25:04:030013:76 25:04:030013:558
25:04:030013:803 25:04:030014:8 25:04:030014:18 25:04:030014:23 25:04:030014:199
25:04:030015:228 25:04:030015:230 25:04:030016:4**

Метод определения координат характерных точек: геодезический метод со средней квадратической погрешностью 0.1 м.

Система координат: МСК 25, зона 2

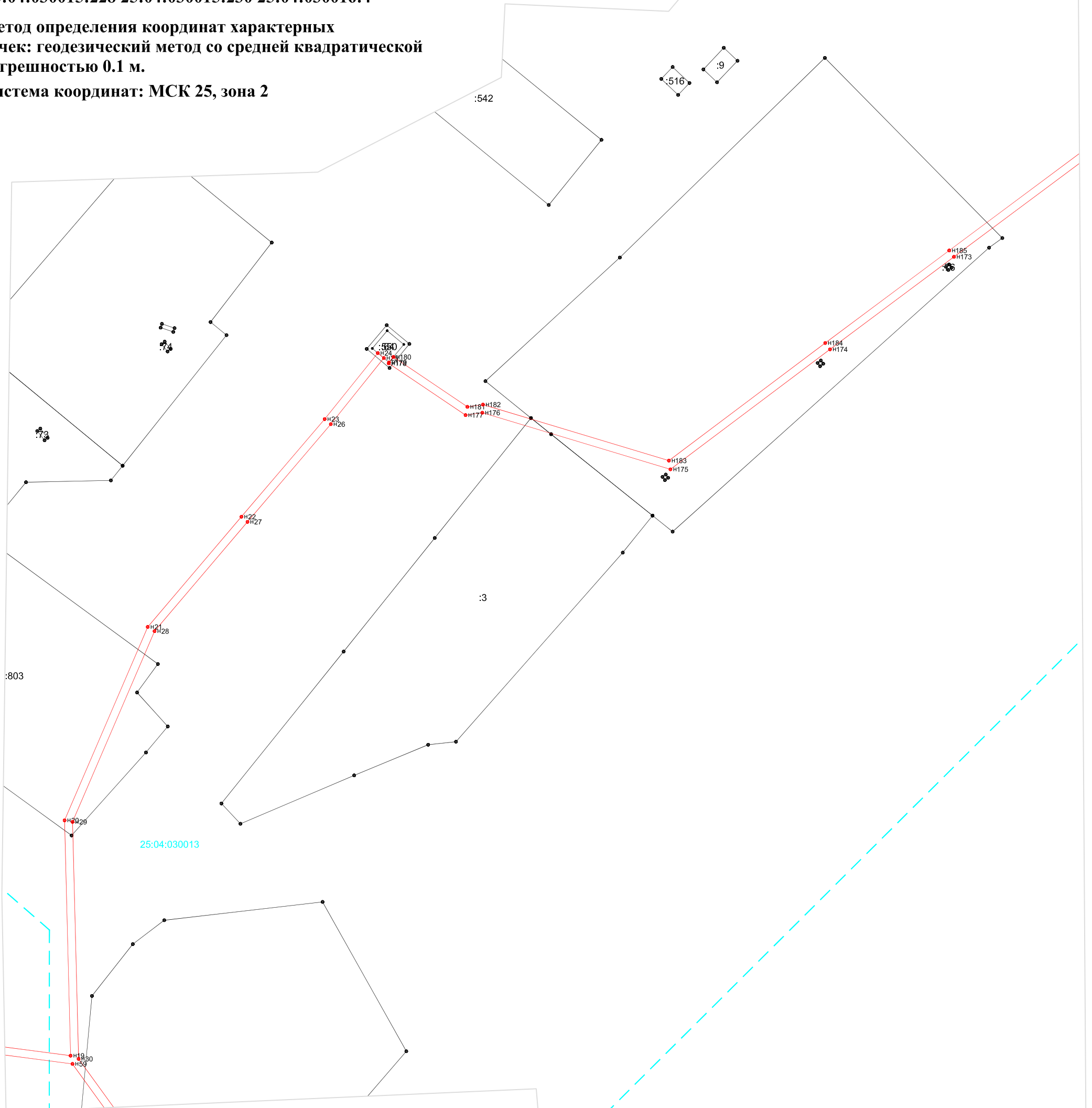

Условные обозначения:

- n1 - характеристическая точка границы, сведения о которой позволяют однозначно определить её на местности
- (красная линия) - вновь образованная часть границы, сведения о которой достаточны для определения её местоположения
- (чёрная линия) - существующая часть границы, имеющиеся в ЕГРН сведения о которой достаточны для определения её местоположения
- (зеленая линия) - ось проектируемого сооружения
- (голубая пунктирная линия) - граница кадастрового квартала
- (красная линия) - зона специальная учтенная
- :ЗУ1 - обозначение земельного участка
- 25:04:030014 - обозначение кадастрового квартала

Описание местоположения границ публичного сервитута

**"Высоковольтная линия электропередач ВЛ-6 кВ
Ф № 7,12 ПС "Фабричная-2"", пгт.Хрустальный.**

Кадастровые номера земельных участков

**в отношении которых испрашивается публичный сервитут: 25:04:030011:3 25:04:030011:42
25:04:030012:15 25:04:030013:2 25:04:030013:3 25:04:030013:4 25:04:030013:16 25:04:030013:17
25:04:030013:18 25:04:030013:48 25:04:030013:64 25:04:030013:76 25:04:030013:558
25:04:030013:803 25:04:030014:8 25:04:030014:18 25:04:030014:23 25:04:030014:199
25:04:030015:228 25:04:030015:230 25:04:030016:4**

Метод определения координат характерных точек: геодезический метод со средней квадратической погрешностью 0.1 м.

Система координат: МСК 25, зона 2

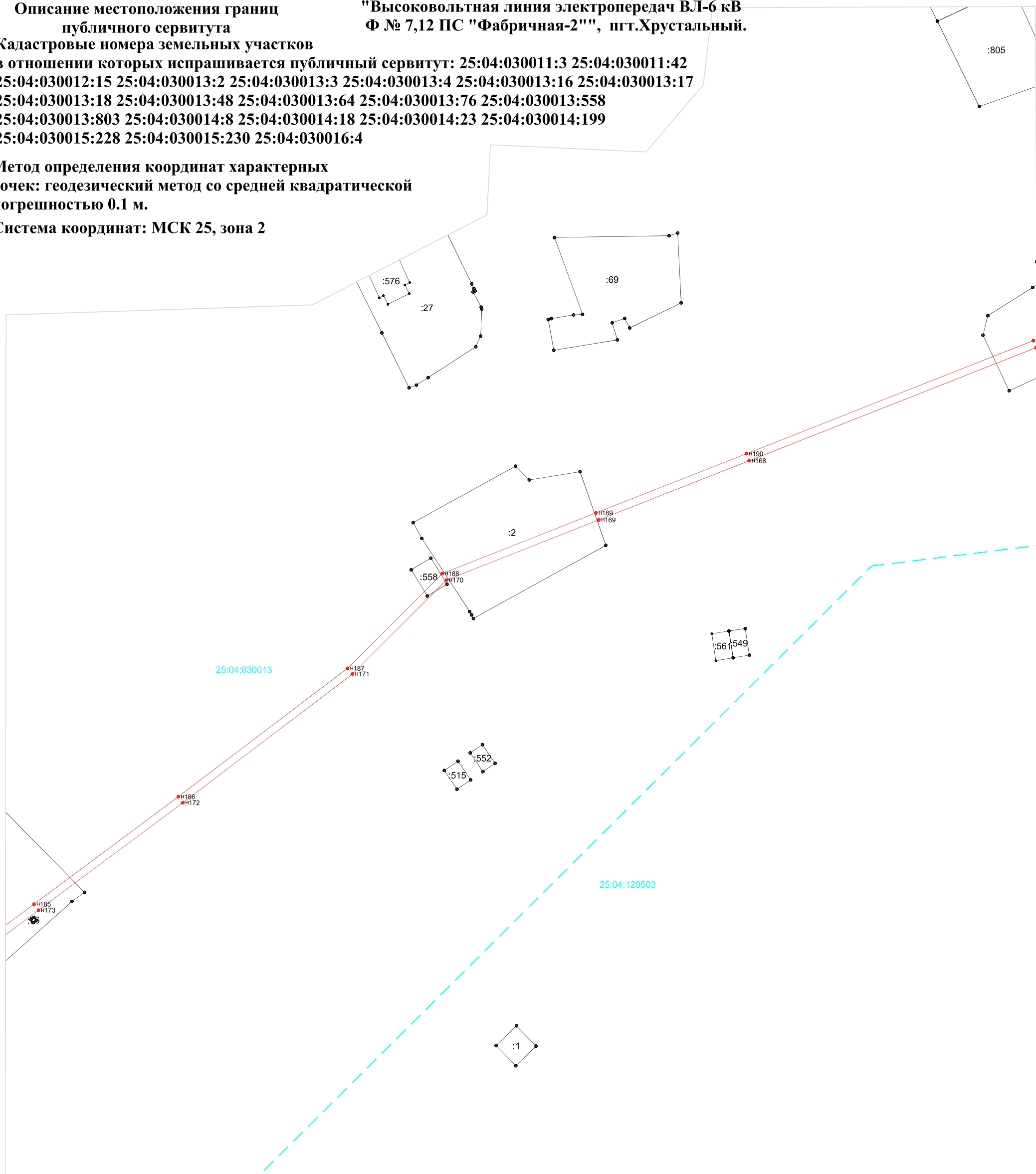

Условные обозначения:

- n1 -характерная точка границы, сведения о которой позволяют однозначно определить её на местности
- (red) - вновь образованная часть границы, сведения о которой достаточны для определения её местоположения
- (black) - существующая часть границы, имеющиеся в ЕГРН сведения о которой достаточны для определения её местоположения
- (green) - Ось проектируемого сооружения
- (cyan dashed) - граница кадастрового квартала
- (red double) - Зона специальная учтенная
- :ЗУ1 - обозначение земельного участка
- 25:04:030014 - обозначение кадастрового квартала

"Высоковольтная линия электропередач ВЛ-6 кВ
Ф № 7,12 ПС "Фабричная-2"", пгт.Хрустальный.

Описание местоположения границ
публичного сервитута

Кадастровые номера земельных участков
в отношении которых испрашивается публичный сервитут: 25:04:030011:3 25:04:030011:42
25:04:030012:15 25:04:030013:2 25:04:030013:3 25:04:030013:4 25:04:030013:16 25:04:030013:17
25:04:030013:18 25:04:030013:48 25:04:030013:64 25:04:030013:76 25:04:030013:558 25:04:030013:803
25:04:030014:8 25:04:030014:18 25:04:030014:23 25:04:030014:199 25:04:030015:228 25:04:030015:230
25:04:030016:4

Метод определения координат характерных
точек: геодезический метод со средней квадратической
погрешностью 0.1 м.

Система координат: МСК 25, зона 2



Условные обозначения:

- n1 -характерная точка границы, сведения о которой позволяют однозначно определить её на местности
- (red double line) - вновь образованная часть границы, сведения о которой достаточны для определения её местоположения
- (black line) - существующая часть границы, имеющиеся в ЕГРН сведения о которой достаточны для определения её местоположения
- (green line) - Ось проектируемого сооружения
- (cyan dashed line) - граница кадастрового квартала
- (red double line with dot) - Зона специальная учтенная
- :ЗУ1 - обозначение земельного участка
- 25:04:030014 - обозначение кадастрового квартала

Описание местоположения границ публичного сервитута

"Высоковольтная линия электропередач ВЛ-6 кВ Ф № 7,12 ПС "Фабричная-2"", шт.Хрустальный.

Кадастровые номера земельных участков

в отношении которых испрашивается публичный сервитут: 25:04:030011:3 25:04:030011:42
 25:04:030012:15 25:04:030013:2 25:04:030013:3 25:04:030013:4 25:04:030013:16 25:04:030013:17
 25:04:030013:18 25:04:030013:48 25:04:030013:64 25:04:030013:76 25:04:030013:558
 25:04:030013:803 25:04:030014:8 25:04:030014:18 25:04:030014:23 25:04:030014:199
 25:04:030015:228 25:04:030015:230 25:04:030016:4

Метод определения координат характерных точек: геодезический метод со средней квадратической погрешностью 0.1 м.

Система координат: МСК 25, зона 2

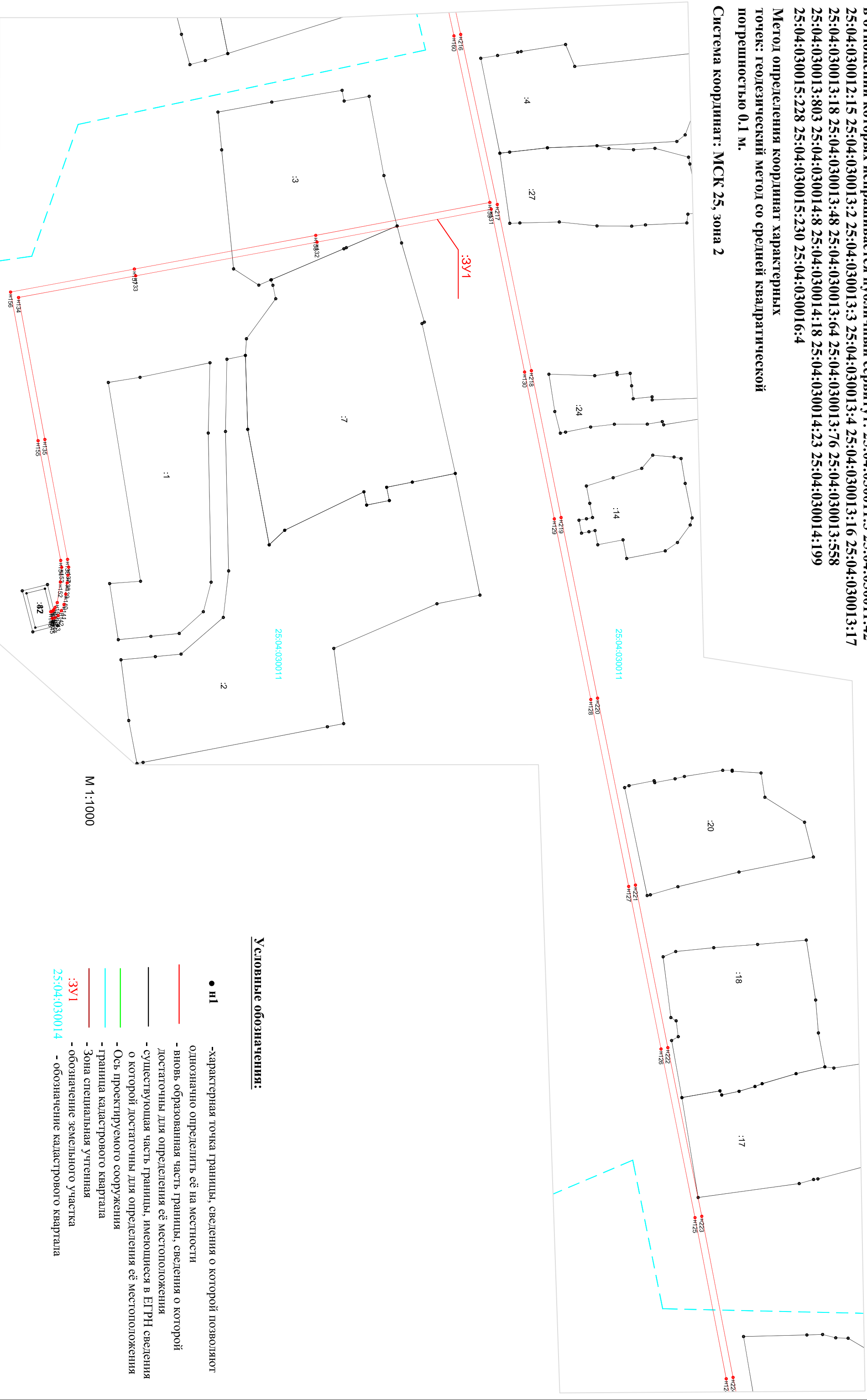

Условные обозначения:

- n1 - характерная точка границы, сведения о которой позволяют однозначно определить её на местности
 - (red) - вновь образованная часть границы, сведения о которой достаточны для определения её местоположения
 - (black) - существующая часть границы, имеющиеся в ЕПРН сведения о которой достаточны для определения её местоположения
 - (green) - ось проектируемого сооружения
 - (cyan) - граница кадастрового квартала
 - (red) - зона специальная учтенная
 - (red) - обозначение земельного участка
 - (red) - обозначение кадастрового квартала
- 3У1
- 25:04:030014

М 1:1000

Описание местоположения границ публичного сервитута

"Высоковольтная линия электропередач ВЛ-6 кВ Ф № 7,12 ПС "Фабричная-2"", шт.Хрустальный.

Кадастровые номера земельных участков

в отношении которых испрашивается публичный сервитут: 25:04:030011:3 25:04:030011:42
 25:04:030012:15 25:04:030013:2 25:04:030013:3 25:04:030013:4 25:04:030013:16 25:04:030013:17
 25:04:030013:18 25:04:030013:48 25:04:030013:64 25:04:030013:76 25:04:030013:558
 25:04:030013:803 25:04:030014:8 25:04:030014:18 25:04:030014:23 25:04:030014:199
 25:04:030015:228 25:04:030015:230 25:04:030016:4

Метод определения координат характерных точек: геодезический метод со средней квадратической погрешностью 0.1 м.

Система координат: МСК 25, зона 2

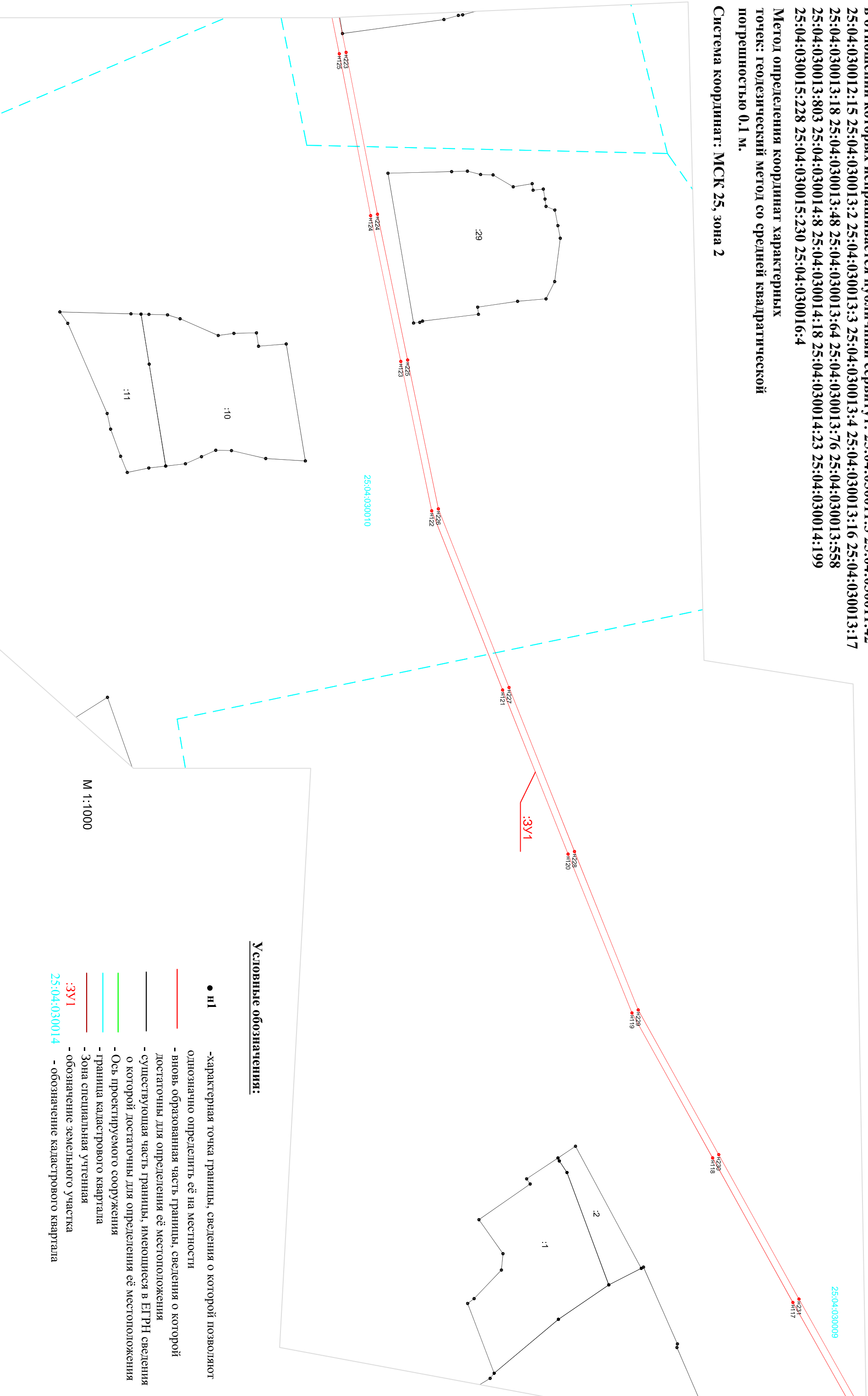

Условные обозначения:

- n1 - характеристная точка границы, сведения о которой позволяют однозначно определить её на местности
- (red) - вновь образованная часть границы, сведения о которой достаточны для определения её местоположения
- (black) - существующая часть границы, имеющиеся в ЕГРН сведения о которой достаточны для определения её местоположения
- (green) - Ось проектируемого сооружения
- (cyan) - граница кадастрового квартала
- (red) - Зона специальная учтенная
- :ЗУ1 - обозначение земельного участка
- 25:04:030014 - обозначение кадастрового квартала

М 1:1000

