



**АДМИНИСТРАЦИЯ
КАВАЛЕРОВСКОГО МУНИЦИПАЛЬНОГО ОКРУГА
ПРИМОРСКОГО КРАЯ**

ПОСТАНОВЛЕНИЕ

17.11. 2023 г.

пгт. Кавалерово

№ 608

Об установлении публичного сервитута

В соответствии со статьей 23, главой V.7 Земельного кодекса Российской Федерации, ст. 3.9 Федерального закона от 25.10.2001 № 137-ФЗ (ред. от 04.08.2023) «О введении в действие Земельного кодекса Российской Федерации», Постановлением Правительства Российской Федерации от 24 февраля 2009 г. № 160 «О порядке установления охранных зон объектов электросетевого хозяйства и особых условий использования земельных участков, расположенных в границах таких зон», Уставом Кавалеровского муниципального округа, рассмотрев представленное ходатайство об установлении публичного сервитута от 29 сентября 2023г. № 389 Акционерного общества «Кавалеровская электросеть», учитывая отсутствие заявлений иных правообладателей земельных участков в период публикации сообщения о возможном установлении публичного сервитута, администрация округа

ПОСТАНОВЛЯЕТ:

1. Утвердить границы публичного сервитута общей площадью 8241 кв.м, согласно приложению 1, на часть земельных участков, указанных в приложении 2 к настоящему постановлению.

2. Установить публичный сервитут на основании ходатайства акционерного общества

«Кавалеровская электросеть» (692411, Приморский край, Кавалеровский район, пгт. Кавалерово, ул. Рабочая, 1 ИНН 2515006938 ОГРН 1022500973054), общей площадью 8241 кв.м, в целях оформления права собственности на уже существующий линейный объект - ВЛ- 6 кВ ПС 35/6 кВ "Фабричная - 2" Ф-7, 12 пгт.Хрустальный, созданный до 30 декабря 2004 года, сроком на 12 месяцев, на часть земельных участков, указанных в приложении 2 к настоящему постановлению.

3. Акционерному обществу «Кавалеровская электросеть» в установленном законом порядке обеспечить, после прекращения действия публичного сервитута

обремененную публичным сервитутом часть земельного участка, согласно приложению 2 к настоящему постановлению, приведение в состояние пригодное для их использования в соответствии с видами разрешенного использования.

4. Акционерное общество «Кавалеровская электросеть» вправе:

4.1. Приступить к осуществлению публичного сервитута со дня заключения соглашения об его осуществлении, но не ранее дня внесения сведений о публичном сервитуте в Единый государственный реестр недвижимости;

4.2. В установленных границах публичного сервитута осуществлять, в соответствии с требованиями законодательства Российской Федерации, деятельность, для обеспечения которой установлен публичный сервитут;

4.3. До окончания срока публичного сервитута обратиться с ходатайством об установлении публичного сервитута на новый срок.

5. Отделу земельных и имущественных отношений Управления архитектуры, градостроительства, земельных и имущественных отношений администрации Кавалеровского муниципального округа (Л.А. Седова) в установленном законом порядке обеспечить:

5.1. Размещение настоящего постановления на официальном сайте правовой информации Кавалеровского муниципального округа в информационно-телекоммуникационной сети Интернет;

5.2. Направление копии настоящего постановления в федеральный орган исполнительной власти, уполномоченный Правительством Российской Федерации на осуществление государственного кадастрового учета, государственной регистрации прав, ведение Единого государственного реестра недвижимости и предоставление сведений, содержащихся в Едином государственном реестре недвижимости;

5.3. Направление заявителю копии настоящего постановления, сведений о лицах, являющихся правообладателями земельных участков, согласно приложению 2 к настоящему постановлению.

6. Контроль за исполнением постановления возложить на заместителя главы администрации Кавалеровского муниципального округа А.А. Заику.

И.о. главы Кавалеровского муниципального округа – главы администрации Кавалеровского муниципального округа

 Н.В. Лапоха

Приложение №1 к Постановлению администрации Кавалеровского муниципального округа от 17.11.2018 608

Графическое описание местоположения границ публичного сервитута

Описание местоположения Границ публичного сервитута
"Высокоскоростная линия электропередачи ВЛ-6 кВ Ф. № 7,12 ПС "Фабричная-2", лпг. Хрустальный."

Кадастровые номера земельный участок в отношении которых испрашивается публичный сервитут: 25:04:030011:3 25:04:030011:42 25:04:030012:15 25:04:030013:2 25:04:030013:3 25:04:030013:4 25:04:030013:16 25:04:030013:17 25:04:030013:18 25:04:030013:48 25:04:030013:64 25:04:030013:76 25:04:030013:558 25:04:030013:803 25:04:030014:8 25:04:030014:18 25:04:030014:23 25:04:030014:199 25:04:030015:228 25:04:030015:230 25:04:030016:4

Метод определения координат: метод геодезических точек геодезический метод со средней квадратической погрешностью 0,1 м.

Система координат: МСК 25, зона 2

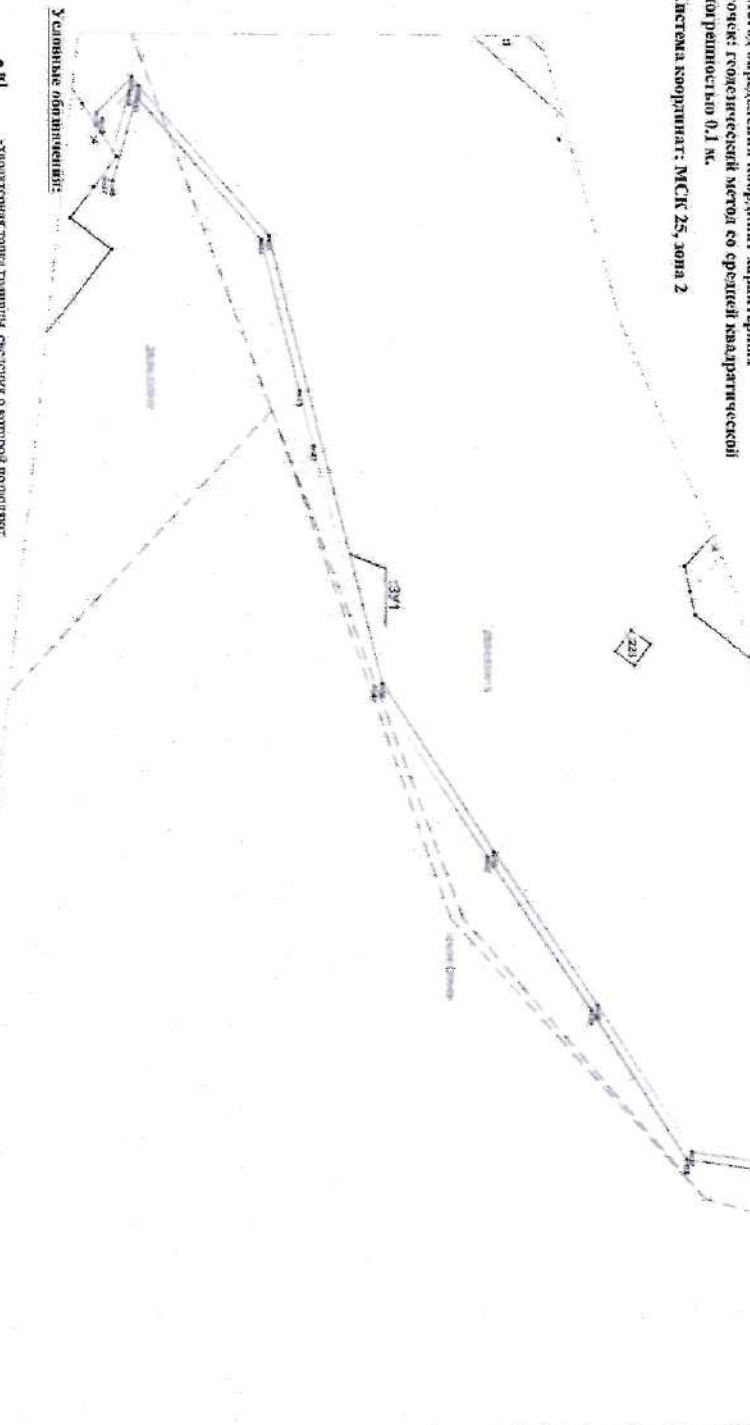

М 1:1000

Перечень характерных точек

№	Х	У	Значение
1	420000.000	6100000.000	П1
2	420000.000	6100000.000	П1
3	420000.000	6100000.000	П1
4	420000.000	6100000.000	П1
5	420000.000	6100000.000	П1
6	420000.000	6100000.000	П1
7	420000.000	6100000.000	П1
8	420000.000	6100000.000	П1
9	420000.000	6100000.000	П1
10	420000.000	6100000.000	П1
11	420000.000	6100000.000	П1
12	420000.000	6100000.000	П1
13	420000.000	6100000.000	П1
14	420000.000	6100000.000	П1
15	420000.000	6100000.000	П1
16	420000.000	6100000.000	П1
17	420000.000	6100000.000	П1
18	420000.000	6100000.000	П1
19	420000.000	6100000.000	П1
20	420000.000	6100000.000	П1
21	420000.000	6100000.000	П1
22	420000.000	6100000.000	П1
23	420000.000	6100000.000	П1
24	420000.000	6100000.000	П1
25	420000.000	6100000.000	П1
26	420000.000	6100000.000	П1
27	420000.000	6100000.000	П1
28	420000.000	6100000.000	П1
29	420000.000	6100000.000	П1
30	420000.000	6100000.000	П1
31	420000.000	6100000.000	П1
32	420000.000	6100000.000	П1
33	420000.000	6100000.000	П1
34	420000.000	6100000.000	П1
35	420000.000	6100000.000	П1
36	420000.000	6100000.000	П1
37	420000.000	6100000.000	П1
38	420000.000	6100000.000	П1
39	420000.000	6100000.000	П1
40	420000.000	6100000.000	П1
41	420000.000	6100000.000	П1
42	420000.000	6100000.000	П1
43	420000.000	6100000.000	П1
44	420000.000	6100000.000	П1
45	420000.000	6100000.000	П1
46	420000.000	6100000.000	П1
47	420000.000	6100000.000	П1
48	420000.000	6100000.000	П1
49	420000.000	6100000.000	П1
50	420000.000	6100000.000	П1
51	420000.000	6100000.000	П1
52	420000.000	6100000.000	П1
53	420000.000	6100000.000	П1
54	420000.000	6100000.000	П1
55	420000.000	6100000.000	П1
56	420000.000	6100000.000	П1
57	420000.000	6100000.000	П1
58	420000.000	6100000.000	П1
59	420000.000	6100000.000	П1
60	420000.000	6100000.000	П1
61	420000.000	6100000.000	П1
62	420000.000	6100000.000	П1
63	420000.000	6100000.000	П1
64	420000.000	6100000.000	П1
65	420000.000	6100000.000	П1
66	420000.000	6100000.000	П1
67	420000.000	6100000.000	П1
68	420000.000	6100000.000	П1
69	420000.000	6100000.000	П1
70	420000.000	6100000.000	П1
71	420000.000	6100000.000	П1
72	420000.000	6100000.000	П1
73	420000.000	6100000.000	П1
74	420000.000	6100000.000	П1
75	420000.000	6100000.000	П1
76	420000.000	6100000.000	П1
77	420000.000	6100000.000	П1
78	420000.000	6100000.000	П1
79	420000.000	6100000.000	П1
80	420000.000	6100000.000	П1
81	420000.000	6100000.000	П1
82	420000.000	6100000.000	П1
83	420000.000	6100000.000	П1
84	420000.000	6100000.000	П1
85	420000.000	6100000.000	П1
86	420000.000	6100000.000	П1
87	420000.000	6100000.000	П1
88	420000.000	6100000.000	П1
89	420000.000	6100000.000	П1
90	420000.000	6100000.000	П1
91	420000.000	6100000.000	П1
92	420000.000	6100000.000	П1
93	420000.000	6100000.000	П1
94	420000.000	6100000.000	П1
95	420000.000	6100000.000	П1
96	420000.000	6100000.000	П1
97	420000.000	6100000.000	П1
98	420000.000	6100000.000	П1
99	420000.000	6100000.000	П1
100	420000.000	6100000.000	П1

Описание местоположения Границ публичного сервитута

"Высокотехнологичная линия электропередачи ВЛ-6 кВ
Ф. № 7/12 ПС "Фабричная-2" г.п.г. Архызский.

Кадастровые номера земельных участков в отношении которых испрашивается публичный сервитут: 25:04:030013:3 25:04:030011:42
25:04:030012:15 25:04:030013:2 25:04:030013:3 25:04:030013:4 25:04:030013:16 25:04:030013:17
25:04:030013:18 25:04:030013:48 25:04:030013:64 25:04:030013:76 25:04:030013:858
25:04:030013:803 25:04:030014:8 25:04:030014:18 25:04:030014:23 25:04:030014:199
25:04:030015:228 25:04:030015:230 25:04:030016:4

Метод определения координат характерных точек: геодезический метод со средней квадратической погрешностью 0,1 м.

Система координат: МСК 25, зона 2

Перечень характерных точек

№ п/п	№ точки	Х	У	№ п/п	№ точки	Х	У	№ п/п	№ точки	Х	У
1	1	420000.000	520000.000	11	11	420000.000	520000.000	21	21	420000.000	520000.000
2	2	420000.000	520000.000	12	12	420000.000	520000.000	22	22	420000.000	520000.000
3	3	420000.000	520000.000	13	13	420000.000	520000.000	23	23	420000.000	520000.000
4	4	420000.000	520000.000	14	14	420000.000	520000.000	24	24	420000.000	520000.000
5	5	420000.000	520000.000	15	15	420000.000	520000.000	25	25	420000.000	520000.000
6	6	420000.000	520000.000	16	16	420000.000	520000.000	26	26	420000.000	520000.000
7	7	420000.000	520000.000	17	17	420000.000	520000.000	27	27	420000.000	520000.000
8	8	420000.000	520000.000	18	18	420000.000	520000.000	28	28	420000.000	520000.000
9	9	420000.000	520000.000	19	19	420000.000	520000.000	29	29	420000.000	520000.000
10	10	420000.000	520000.000	20	20	420000.000	520000.000	30	30	420000.000	520000.000

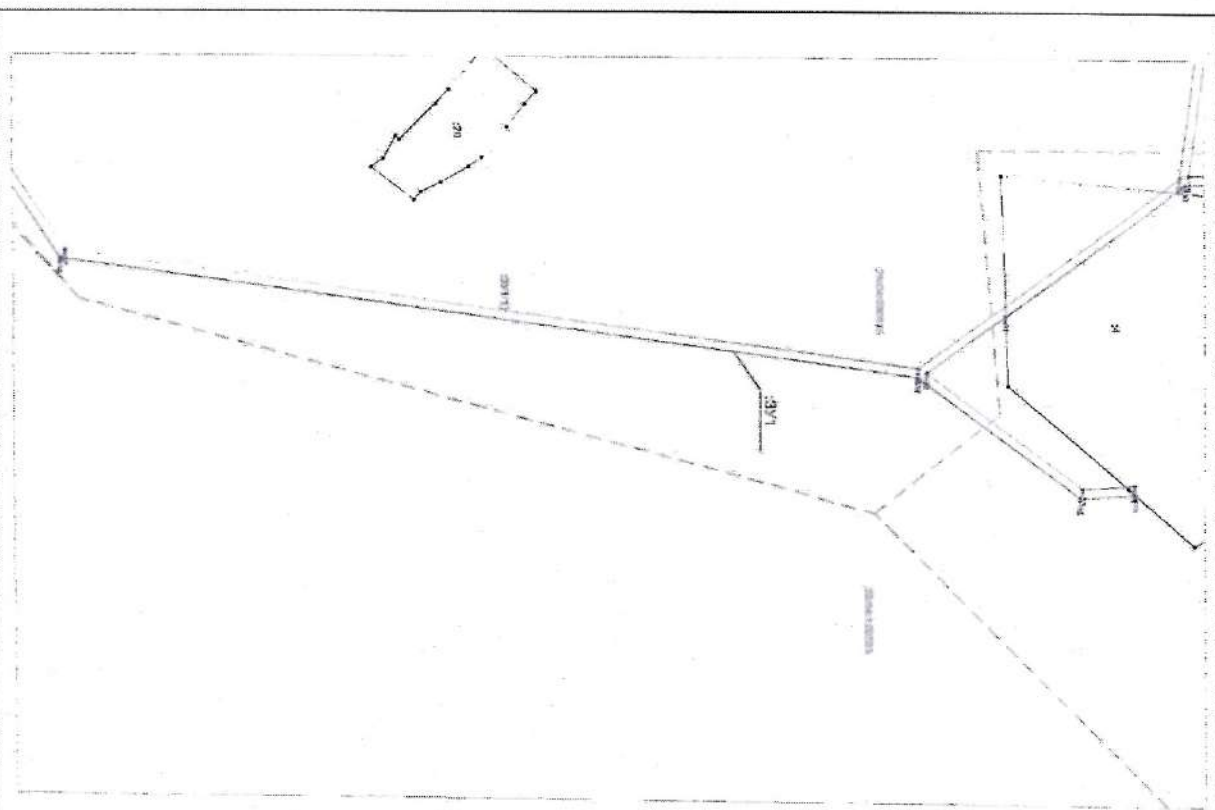

Условные обозначения:

- * 01 - характерная точка Границы, сведения о которой позволяют однозначно определить ее на местности
- - линия, обрамляющая полосу Границы, сведения о которой достаточны для определения ее местоположения
- - существующая черта, Граница, расположенная в ЕПН сведения о которой достаточны для определения ее местоположения
- - Граница водосточного канала
- - зона сплошной участка
- - 397 - обозначение земельного участка
- - 398 - обозначение кадастрового квартала

М 1:1000

"Высокотехнологичная линия электропередачи ВЛ-6 кВ
Ф. № 7.12 ПС "Фабричная-2" г.пт. Хрустальный.

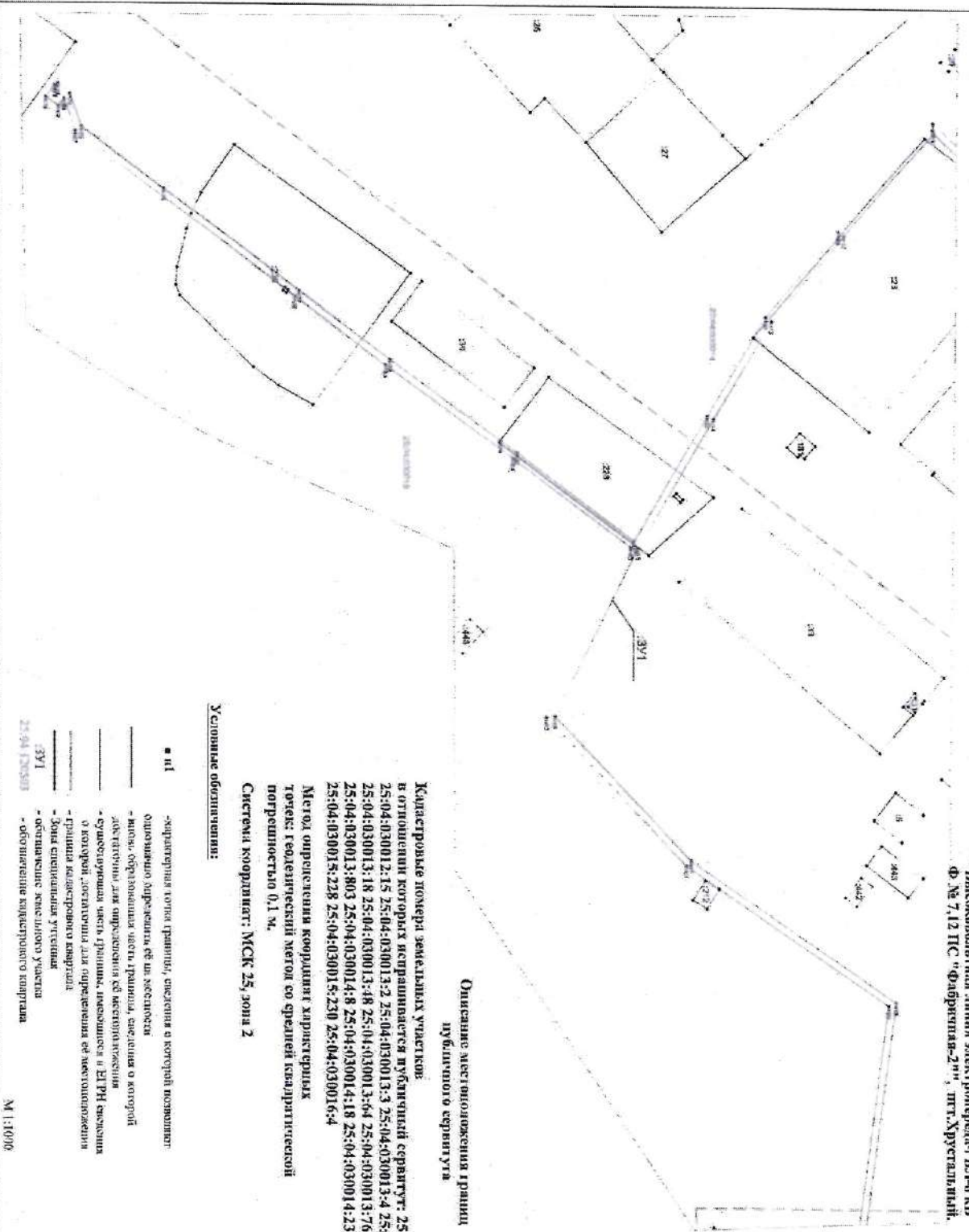

Перечень характерных точек

№ п/п	Характерная точка	Координаты (X, Y)
1	1	25:04:030013:16 25:04:030013:17
2	2	25:04:030013:17 25:04:030013:18
3	3	25:04:030013:18 25:04:030013:19
4	4	25:04:030013:19 25:04:030013:20
5	5	25:04:030013:20 25:04:030013:21
6	6	25:04:030013:21 25:04:030013:22
7	7	25:04:030013:22 25:04:030013:23
8	8	25:04:030013:23 25:04:030013:24
9	9	25:04:030013:24 25:04:030013:25
10	10	25:04:030013:25 25:04:030013:26
11	11	25:04:030013:26 25:04:030013:27
12	12	25:04:030013:27 25:04:030013:28
13	13	25:04:030013:28 25:04:030013:29
14	14	25:04:030013:29 25:04:030013:30
15	15	25:04:030013:30 25:04:030013:31
16	16	25:04:030013:31 25:04:030013:32
17	17	25:04:030013:32 25:04:030013:33
18	18	25:04:030013:33 25:04:030013:34
19	19	25:04:030013:34 25:04:030013:35
20	20	25:04:030013:35 25:04:030013:36
21	21	25:04:030013:36 25:04:030013:37
22	22	25:04:030013:37 25:04:030013:38
23	23	25:04:030013:38 25:04:030013:39
24	24	25:04:030013:39 25:04:030013:40
25	25	25:04:030013:40 25:04:030013:41
26	26	25:04:030013:41 25:04:030013:42
27	27	25:04:030013:42 25:04:030013:43
28	28	25:04:030013:43 25:04:030013:44
29	29	25:04:030013:44 25:04:030013:45
30	30	25:04:030013:45 25:04:030013:46
31	31	25:04:030013:46 25:04:030013:47
32	32	25:04:030013:47 25:04:030013:48
33	33	25:04:030013:48 25:04:030013:49
34	34	25:04:030013:49 25:04:030013:50
35	35	25:04:030013:50 25:04:030013:51
36	36	25:04:030013:51 25:04:030013:52
37	37	25:04:030013:52 25:04:030013:53
38	38	25:04:030013:53 25:04:030013:54
39	39	25:04:030013:54 25:04:030013:55
40	40	25:04:030013:55 25:04:030013:56
41	41	25:04:030013:56 25:04:030013:57
42	42	25:04:030013:57 25:04:030013:58
43	43	25:04:030013:58 25:04:030013:59
44	44	25:04:030013:59 25:04:030014:00
45	45	25:04:030014:00 25:04:030014:01
46	46	25:04:030014:01 25:04:030014:02
47	47	25:04:030014:02 25:04:030014:03
48	48	25:04:030014:03 25:04:030014:04
49	49	25:04:030014:04 25:04:030014:05
50	50	25:04:030014:05 25:04:030014:06
51	51	25:04:030014:06 25:04:030014:07
52	52	25:04:030014:07 25:04:030014:08
53	53	25:04:030014:08 25:04:030014:09
54	54	25:04:030014:09 25:04:030014:10
55	55	25:04:030014:10 25:04:030014:11
56	56	25:04:030014:11 25:04:030014:12
57	57	25:04:030014:12 25:04:030014:13
58	58	25:04:030014:13 25:04:030014:14
59	59	25:04:030014:14 25:04:030014:15
60	60	25:04:030014:15 25:04:030014:16
61	61	25:04:030014:16 25:04:030014:17
62	62	25:04:030014:17 25:04:030014:18
63	63	25:04:030014:18 25:04:030014:19
64	64	25:04:030014:19 25:04:030014:20
65	65	25:04:030014:20 25:04:030014:21
66	66	25:04:030014:21 25:04:030014:22
67	67	25:04:030014:22 25:04:030014:23
68	68	25:04:030014:23 25:04:030014:24
69	69	25:04:030014:24 25:04:030014:25
70	70	25:04:030014:25 25:04:030014:26
71	71	25:04:030014:26 25:04:030014:27
72	72	25:04:030014:27 25:04:030014:28
73	73	25:04:030014:28 25:04:030014:29
74	74	25:04:030014:29 25:04:030014:30
75	75	25:04:030014:30 25:04:030014:31
76	76	25:04:030014:31 25:04:030014:32
77	77	25:04:030014:32 25:04:030014:33
78	78	25:04:030014:33 25:04:030014:34
79	79	25:04:030014:34 25:04:030014:35
80	80	25:04:030014:35 25:04:030014:36
81	81	25:04:030014:36 25:04:030014:37
82	82	25:04:030014:37 25:04:030014:38
83	83	25:04:030014:38 25:04:030014:39
84	84	25:04:030014:39 25:04:030014:40
85	85	25:04:030014:40 25:04:030014:41
86	86	25:04:030014:41 25:04:030014:42
87	87	25:04:030014:42 25:04:030014:43
88	88	25:04:030014:43 25:04:030014:44
89	89	25:04:030014:44 25:04:030014:45
90	90	25:04:030014:45 25:04:030014:46
91	91	25:04:030014:46 25:04:030014:47
92	92	25:04:030014:47 25:04:030014:48
93	93	25:04:030014:48 25:04:030014:49
94	94	25:04:030014:49 25:04:030014:50
95	95	25:04:030014:50 25:04:030014:51
96	96	25:04:030014:51 25:04:030014:52
97	97	25:04:030014:52 25:04:030014:53
98	98	25:04:030014:53 25:04:030014:54
99	99	25:04:030014:54 25:04:030014:55
100	100	25:04:030014:55 25:04:030014:56

Описание местоположения границ публичного сервитута

Кадастровые номера земельных участков в отношении которых испрашивается публичный сервитут: 25:04:030011:3 25:04:030011:42 25:04:030012:15 25:04:030013:2 25:04:030013:3 25:04:030013:4 25:04:030013:16 25:04:030013:17 25:04:030013:18 25:04:030013:48 25:04:030013:64 25:04:030013:76 25:04:030013:858 25:04:030013:803 25:04:030014:8 25:04:030014:18 25:04:030014:23 25:04:030014:199 25:04:030015:228 25:04:030015:230 25:04:030016:4

Метод определения координат характерных точек: геодезический метод со средней квадратической погрешностью 0,1 м.

Система координат: МСК 25, зона 2

Условные обозначения:

- П1 - эксплуатация точки границы, сведения в которой похозяйств. документооборот буржуазии ее на местности
- — — — — линия, образующая часть границы, сведения о которой действительны для определения ее местоположения
- — — — — существующая часть границы, сведения в Едином государственном реестре недвижимости для определения ее местоположения
- — — — — граница кадастрового квартала
- — — — — зона санитарной защиты
- — — — — обременение земельного участка
- — — — — обозначение кадастрового квартала

ЭВЛ 25:04:030013

М 1:1000

Описание местоположения границ публичного сервитута

"Высоковольтная линия электропередач ВЛ-6 кВ
Ф № 7,12 ПС "Фабричная-2"", пгт.Хрустальный

Кадастровые номера земельных участков

в отношении которых испрашивается публичный сервитут: 25:04:030011:3 25:04:030011:42
25:04:030012:15 25:04:030013:2 25:04:030013:3 25:04:030013:4 25:04:030013:16 25:04:030013:17
25:04:030013:18 25:04:030013:48 25:04:030013:64 25:04:030013:76 25:04:030013:558
25:04:030013:803 25:04:030014:8 25:04:030014:18 25:04:030014:23 25:04:030014:199
25:04:030015:228 25:04:030015:230 25:04:030016:4

Метод определения координат характерных точек: геодезический метод со средней квадратической погрешностью 0,1 м.

Система координат: МСК 25, зона 2

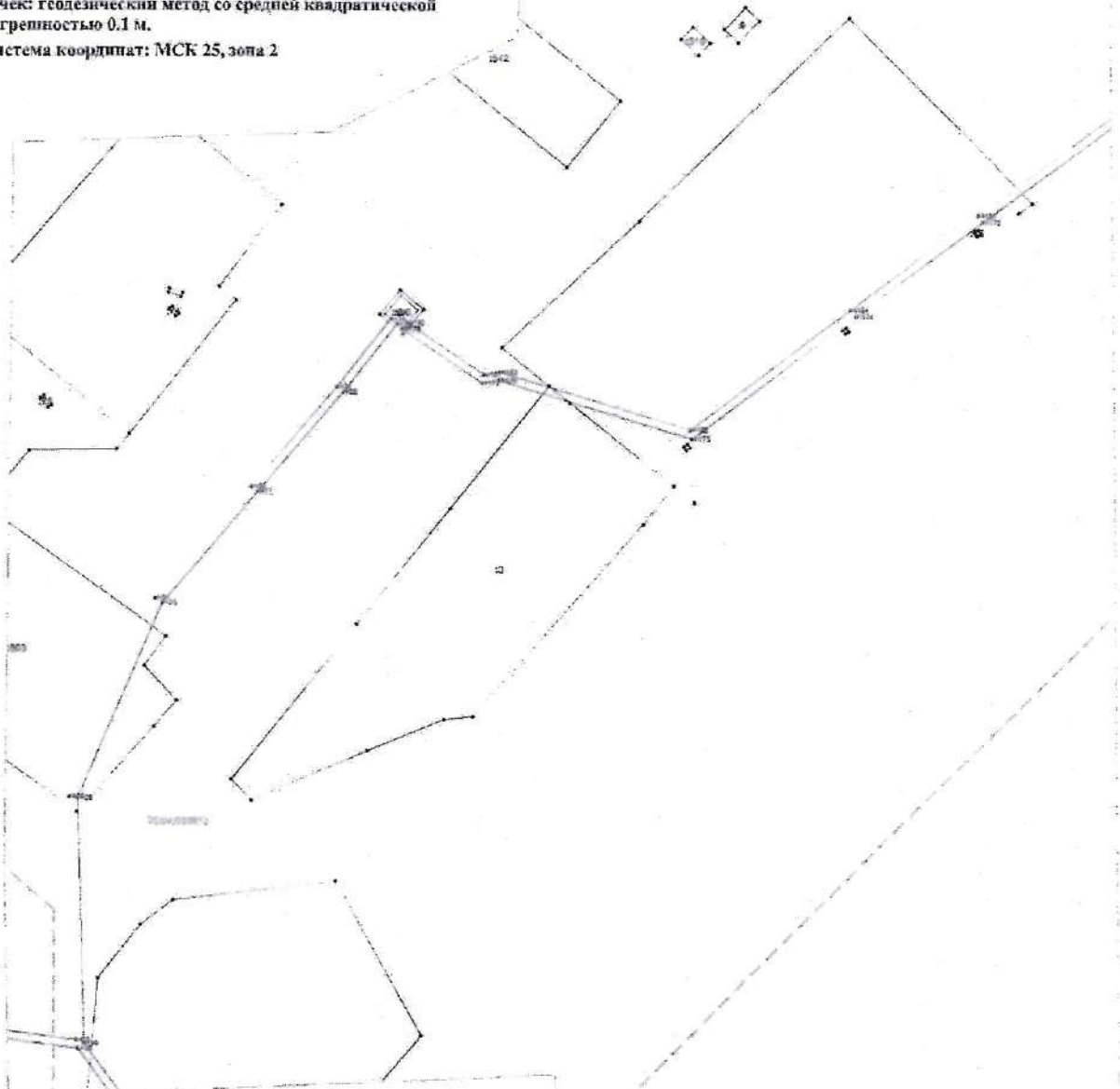

Условные обозначения:

- п1 - характерная точка границы, сведения о которой позволяют однозначно определить её на местности
- - вновь образованная часть границы, сведения о которой достаточны для определения её местоположения
- - существующая часть границы, информация в ЕГРН сведения о которой достаточны для определения её местоположения
- - Ось проектируемого сооружения
- - граница кадастрового квартала
- - зона специальной учёта
- ЗУ1 - обозначение земельного участка
- 25:04:030014 - обозначение кадастрового квартала

М 1:1000

Описание местоположения границ публичного сервитута

"Высоковольтная линия электропередач ВЛ-6 кВ Ф. № 7,12 ПС "Фабричная-2"", пгт.Хрустальный.

Кадастровые номера земельных участков

я отпущения которых испрашивается публичный сервитут: 25:04:030011:3 25:04:030011:42
 25:04:030012:15 25:04:030013:2 25:04:030013:3 25:04:030013:4 25:04:030013:16 25:04:030013:17
 25:04:030013:18 25:04:030013:48 25:04:030013:64 25:04:030013:76 25:04:030013:558
 25:04:030013:803 25:04:030014:8 25:04:030014:18 25:04:030014:23 25:04:030014:199
 25:04:030015:228 25:04:030015:230 25:04:030016:4

Метод определения координат характерных точек: геодезический метод со средней квадратической погрешностью 0.1 м.

Система координат: МСК 25, зона 2

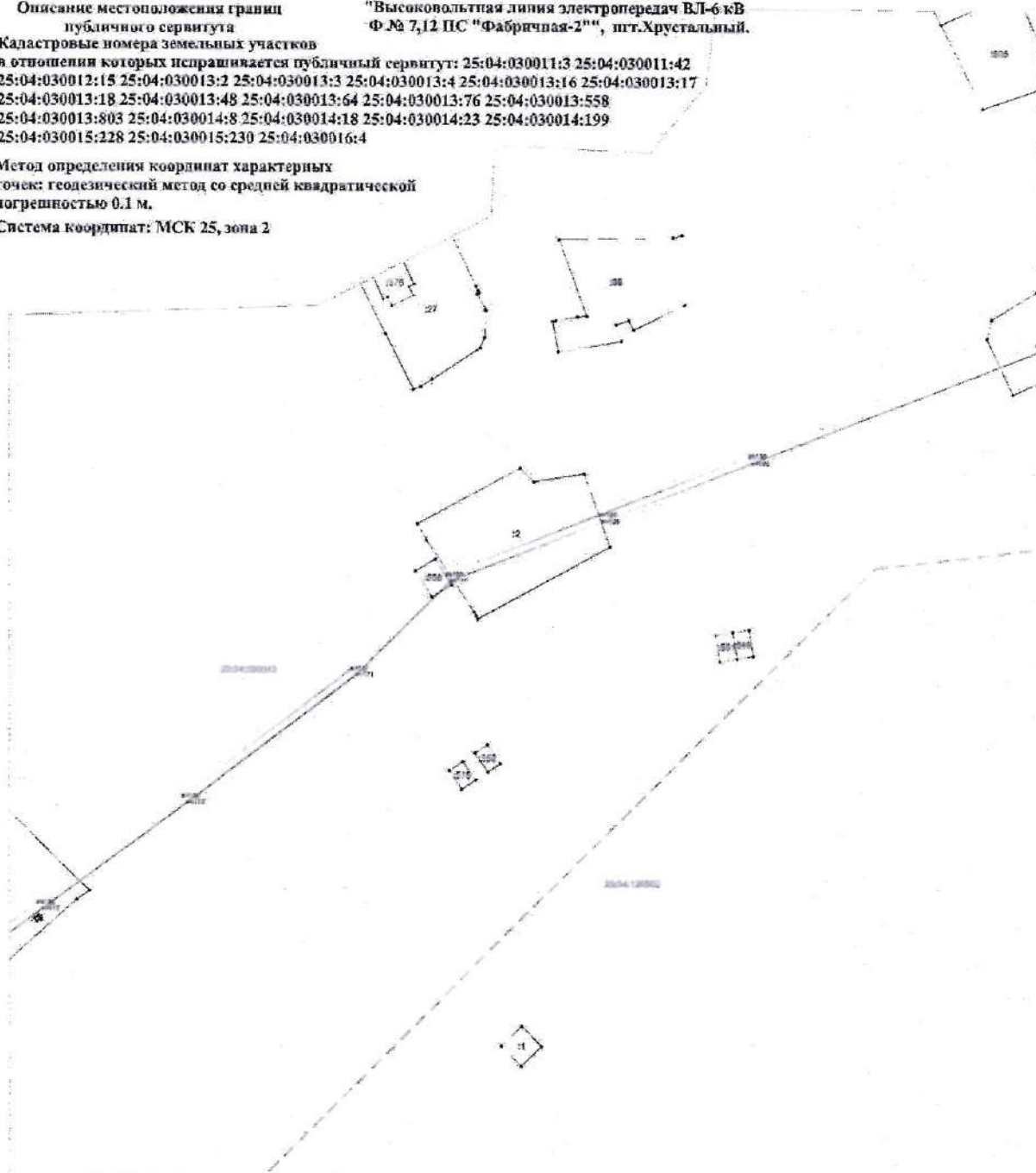

Условные обозначения:

- п1 - характерная точка границы, сведения о которой позволяют однозначно определить её на местности
- — — — — - зона обрамления части границы, сведения о которой достаточны для определения её местоположения
- — — — — - существующая часть границы, информация в ЕГРН сведения о которой достаточны для определения её местоположения
- — — — — - ось проектируемого сооружения
- — — — — - граница кадастрового квартала
- — — — — - зона специальной учёта
- 25:04:030011:3 - обозначение земельного участка
- 25:04:030011:4 - обозначение кадастрового квартала

М 1:1000

Графическое описание местоположения границ публичного сервитута

"Высоковольтная линия электропередач ВЛ-6 кВ
Ф № 7,12 ПС "Фабричная-2", пгт.Хрустальный.

Описание местоположения границ
публичного сервитута

Кадастровые номера земельных участков

в отношении которых испрашивается публичный сервитут: 25:04:030011:3 25:04:030011:42
25:04:030012:15 25:04:030013:1 25:04:030013:2 25:04:030013:3 25:04:030013:4 25:04:030013:16 25:04:030013:17
25:04:030013:18 25:04:030013:48 25:04:030013:64 25:04:030013:76 25:04:030013:559 25:04:030013:803
25:04:030014:8 25:04:030014:18 25:04:030014:23 25:04:030014:199 25:04:030015:218 25:04:030015:230
25:04:030016:4

Метод определения координат характерных
точек: геодезический метод со средней квадратической
погрешностью 0,1 м.

Система координат: МСК 25, зона 2

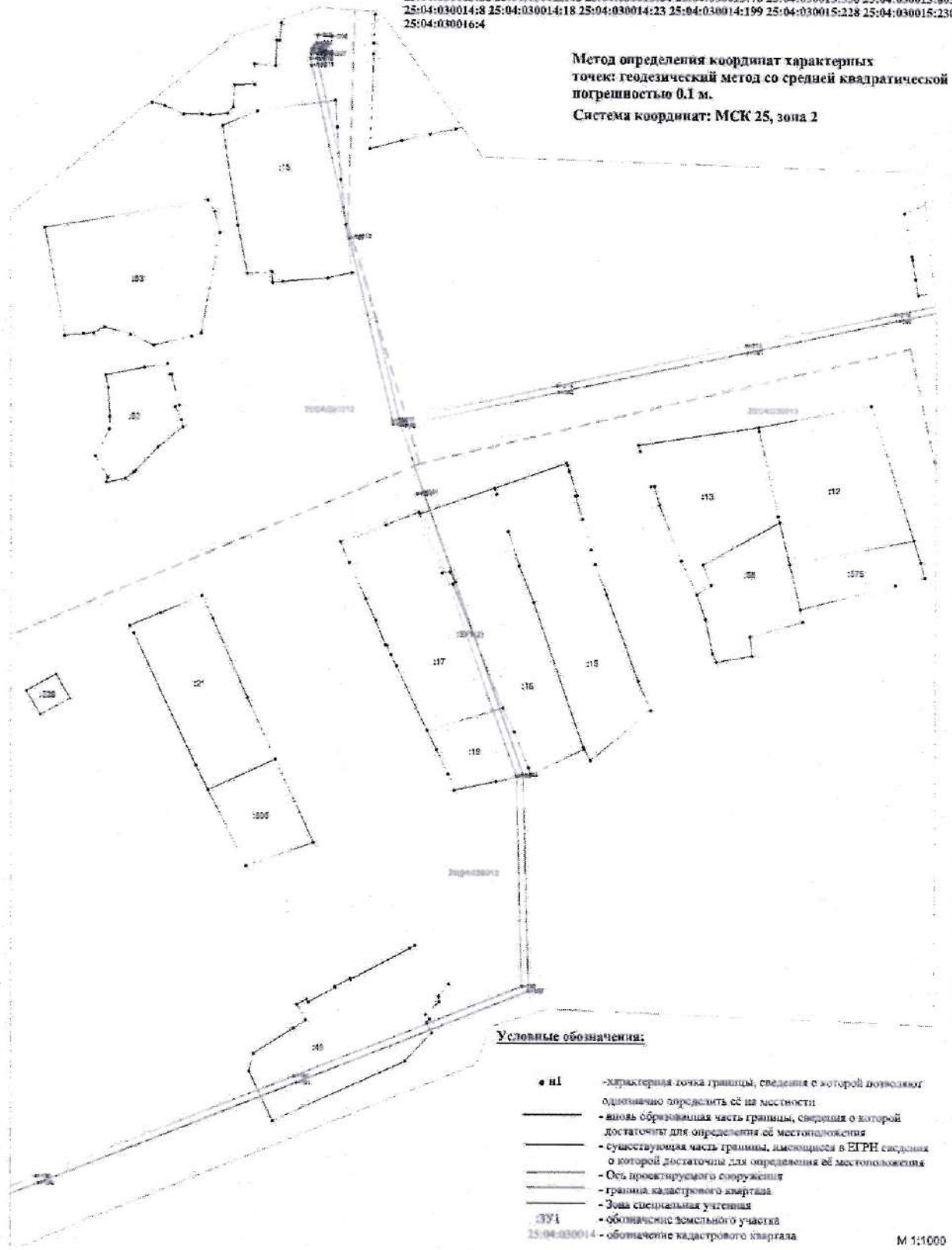

Графическое описание местоположения границ публичного сервитута

Описание местоположения границ публичного сервитута

"Высокоскоростная линия электропередачи №1-6 кВ Ф № 712 ПС "Фабричный-2" г. п.г.т. Крестовый.

Кадастровые номера земельных участков в отношении которых испрашивается публичный сервитут: 25:04:030011:3 25:04:030011:42 25:04:030012:15 25:04:030013:2 25:04:030013:3 25:04:030013:4 25:04:030013:16 25:04:030013:17 25:04:030013:18 25:04:030013:48 25:04:030013:64 25:04:030013:76 25:04:030013:558 25:04:030013:803 25:04:030014:8 25:04:030014:18 25:04:030014:23 25:04:030014:199 25:04:030015:228 25:04:030015:230 25:04:030016:4

Метод определения координат характерных точек: геодезический метод со средней квадратической погрешностью 0,1 м.

Система координат: МСК 25, зона 2

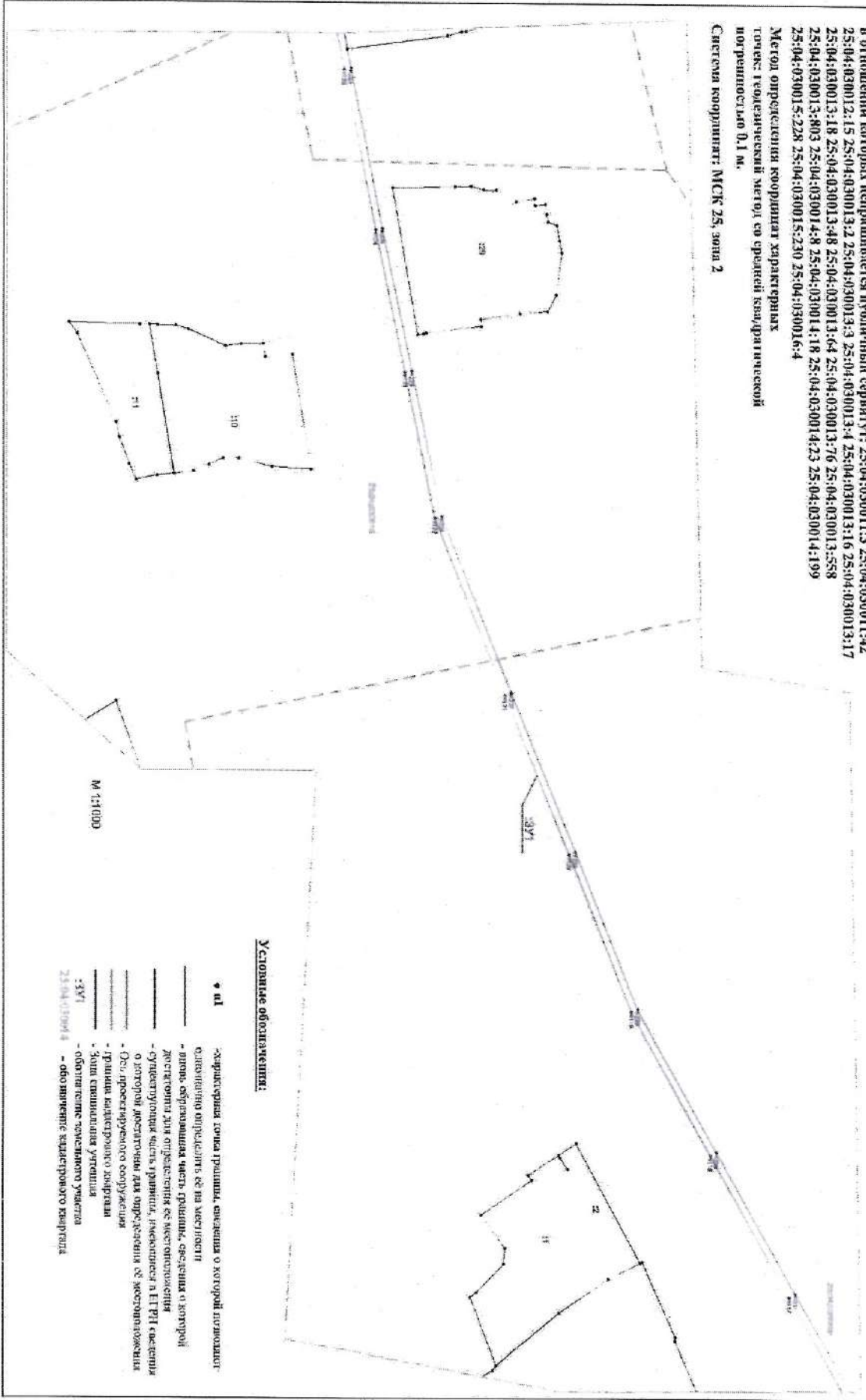

Условные обозначения:

- П1 - характерная точка граница, сведения о которой приводятся дополнительно указать ее на местности
- линия, образующая часть границ, сведения о которой приводятся для определения ее местоположения
- существующая часть границ, сведения о которой приводятся в ЕПРГ сведения о которой достаточны для определения ее местоположения
- Осу. проектируемого сооружения
- Граница кадастрового участка
- Знак индивидуальной учётной
- Обозначение земельного участка
- обозначение кадастрового квартала

М 1:1000

Описание местоположения границ
дубинного сервитута

"Высоково-Линия линия электросетей ВЛ-6 кВ
Ф. № 712 ПС "Фабричная-2" г. пгт. Хрустальный.

Кадастровые номера земельных участков
в отношении которых испрашивается публичный сервитут: 25:04:030011.3 25:04:030011.42
25:04:030012.15 25:04:030013.2 25:04:030013.3 25:04:030013.4 25:04:030013.16 25:04:030013.17
25:04:030013.18 25:04:030013.48 25:04:030013.64 25:04:030013.76 25:04:030013.558
25:04:030013.803 25:04:030014.8 25:04:030014.18 25:04:030014.23 25:04:030014.199
25:04:030015.228 25:04:030015.230 25:04:030016.4

Метод определения координат характерных
точек: геодезический метод со средним квадратическим
погрешностью 0,1 м.

Система координат: МСКВ 25, зона 2

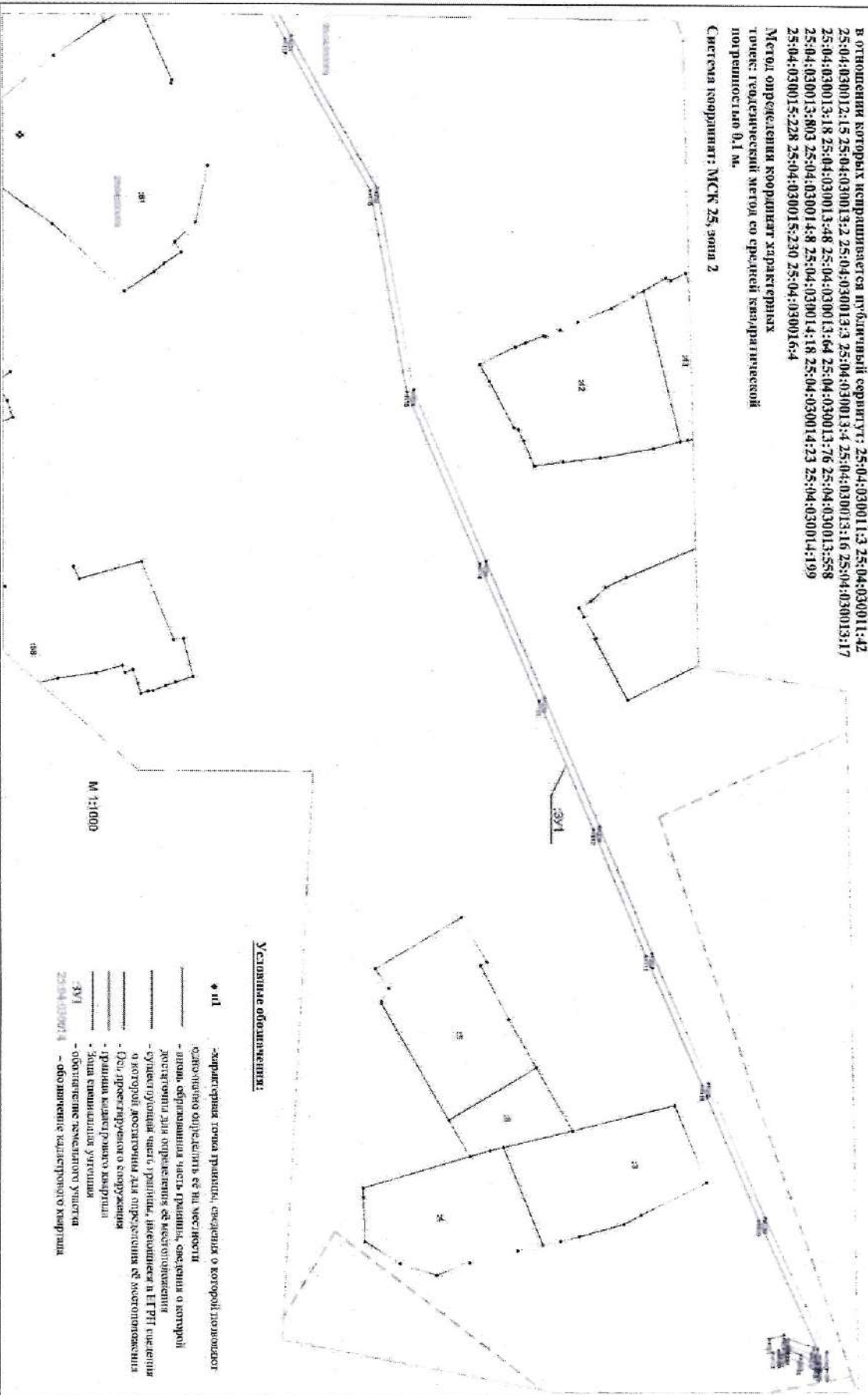

Условные обозначения:

- 01 - характерная точка граница, сведения о которой приводятся
- однозначно определенная ее на местности
- линия, образующая часть граница, сведения о которой
- доставлены для определения ее местоположения
- существующая часть граница, сведения в ЕГРП сведения
- о которой достаточны для определения ее местоположения
- Оси проектируемого сооружения
- Дренаж кадастрового квартала
- Бюла планировки участка
- обозначение земельного участка
- 25:04:030014 - обозначение кадастрового квартала

Приложение №2 к Постановлению
 администрации Кавалеровского
 муниципального округа
 от 17.11.2023 № 608

№ п/п	Кадастровый номер	Адрес, местоположение земельного участка
1.	25:04:030013:3	Приморский край, Кавалеровский р-н, пгт. Хрустальный, ул. Подгорная, 11
2.	25:04:030013:4	Приморский край, р-н Кавалеровский, пгт Хрустальный, ул Подгорная, здание 9
3.	25:04:030013:2	Приморский край, р-н Кавалеровский, пгт. Хрустальный, ул. Подгорная, д. 16
4.	25:04:030013:16	Приморский край, р-н Кавалеровский, пгт. Хрустальный, ул. Комсомольская, дом 59
5.	25:04:030013:17	Приморский край, р-н Кавалеровский, пгт Хрустальный, ул Комсомольская, д 61
6.	25:04:030013:18	Приморский край, Кавалеровский район, пгт. Хрустальный, ул. Комсомольская, д. 61
7.	25:04:030011:3	Приморский край, р-н Кавалеровский, пгт. Хрустальный, ул. Комсомольская, дом 49
8.	25:04:030011:42	Приморский край, р-н Кавалеровский, пгт Хрустальный, ул. Подгорная, здание 26/П
9.	25:04:030013:76	Приморский край, р-н Кавалеровский, п Хрустальный, ул Подгорная, дом 13
10.	25:04:030013:558	Приморский край, р-н Кавалеровский, пгт Хрустальный, ул Подгорная, д 15
11.	25:04:030013:803	Приморский край, Кавалеровский район, пгт. Хрустальный, ул. Комсомольская, д. 99
12.	25:04:030013:48	Приморский край, р-н Кавалеровский, пгт Хрустальный, ул. Подгорная, д. 20
13.	25:04:030013:64	Приморский край, р-н Кавалеровский, пгт Хрустальный, ул. Комсомольская, здание 95/П
14.	25:04:030014:18	Приморский край, р-н Кавалеровский, пгт Хрустальный, ул. Комсомольская, здание 98/П
15.	25:04:030014:8	Приморский край, р-н Кавалеровский, пгт Хрустальный, ул. Комсомольская, здание 104б
16.	25:04:030014:23	Приморский край, р-н Кавалеровский, п. Хрустальный, ул. Комсомольская, д.102
17.	25:04:030014:199	Приморский край, р-н Кавалеровский, п. Хрустальный, ул. Комсомольская, 98
18.	25:04:030015:230	Приморский край, Кавалеровский район, пгт. Хрустальный, ул. Комсомольская, д. 109а
19.	25:04:030015:228	Приморский край, Кавалеровский район, пгт. Хрустальный, ул. Комсомольская, д.107
20.	25:04:030016:4	Приморский край, р-н Кавалеровский, пгт. Хрустальный, ул. Верхняя, здание 1/1
21.	25:04:030012:15	Приморский край, р-н Кавалеровский, пгт. Хрустальный, ул. Кедровая, дом 1