(по состоянию на 01.01.2023г)

УТВЕРЖДЕНА

Решением Думы Кавалеровского
муниципального округа
от 27.12.2022г. №133
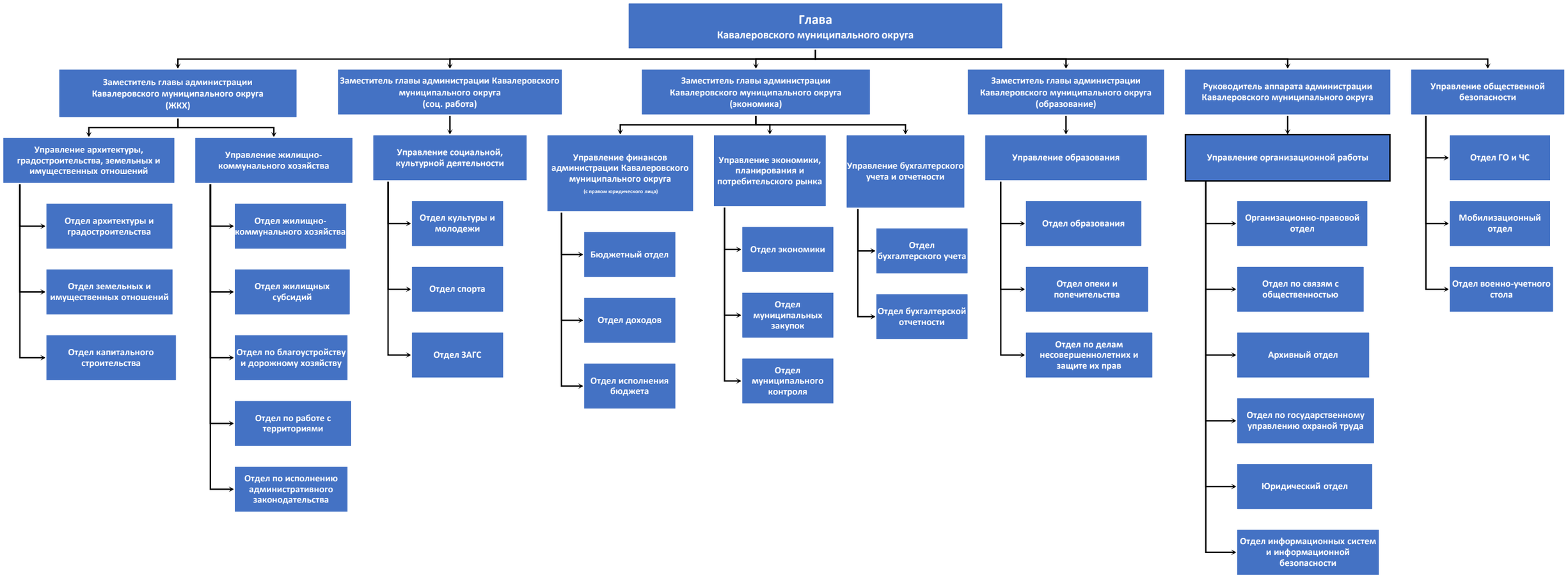
Структура администрации Кавалеровского муниципального округа